

プラン
PLAN

日進市生涯学習情報誌



2021秋
2021.9 - 2022.3
<http://www.city.nisshin.lg.jp/>

申込方法

〈デジタルの日特別講座〉
〈大学連携講座〉

- 申込にあたって
 - ・1人で2つ以上の講座にお申し込みいただけます。
 - ・受講に先立ち、受講料等の入金手続きにお越しいただく必要があります。
 - ・応募者が定員を超えた場合は、抽選になります。
 - ・受講希望者が5人に満たない場合は開講を見合わせる場合があります。

- 受講資格

どなたでもご参加いただけます。ただし、抽選時は、市内在住、在勤、在学者を優先させていただきます。プログラム中の「対象・定員」欄にある「一般」とは15歳以上(中学生を除く)の方。

①インターネットでの申込み

「日進市 電子申請・届出システム」のページより希望講座を選択し、必要事項を入力してください。右の二次元コードをご利用ください。

②窓口での申込み

市役所2階 生涯学習課窓口にて、申込用紙をご記入ください。
(受付時間:平日の午前8時30分から午後5時15分まで)

③ハガキでの申込み

郵便ハガキに必要事項を記入のうえ、生涯学習課(〒470-0192住所不要)へご郵送ください。

(注意)消せるボールペンでの記入はご遠慮ください。

ハガキ記入内容 ①希望講座名 ②氏名(ふりがな) ③年齢 ④性別 ⑤郵便番号・住所
⑥電話番号※自宅と携帯の両方を記入してください。
⑦中学生以下の方は、保護者氏名 ⑧在勤、在学の方は会社名または学校名

- その他 定員に満たない講座は、締め切り日以降も電話またはインターネットにて受け付けますのでお問い合わせください。
- 結果発送 申込締切から一週間程度で応募された方全員に、郵送にて結果をお知らせします。



上記の二次元コードをご利用ください。

お子さん・保護者の同伴について
感染症対策のため、会場には定員を設けております。事前にお申出のあった方以外は入室できませんので、申込時に必ず明記してください。

土曜日開催

〔椋山女学園大学連携講座〕ケアが求められる時代～対人援助の様々な側面～

高齢化が進む中、ケアの必要性・重要性は増すばかりです。そのような中で、家族などの非専門家がケアの担い手になる場面も多くあります。また、身体的ケアだけでなく、高齢者が心理的ケアを必要とする場面も増えています。そこで今回は、ケア場面での非言語情報の重要性について認知心理学の観点から、認知症の方との接し方について福祉実践の観点から、高齢者の心理的ケアについて臨床心理学の観点から紹介する講座を開講します。

学習プログラム(全3回)		時間	10:30～12:00
9/25	非言語コミュニケーションから 対人援助場面を考える 人間関係学部心理学科 准教授 布井 雅人	対象・定員	一般・20名
10/2	認知症の方との接し方 人間関係学部人間関係学科 助教 孫 希叔	受講料	900円
10/9	思い出を語り合う回想法 ～高齢者対象の心理療法～ 人間関係学部心理学科 准教授 鈴木 亮子	持ち物	筆記用具
		申込締切	9月6日(月)
		講師	左記のとおり
		会場	椋山女学園大学 日進キャンパス 5号棟2階講義室(予定) (掲示案内します)

金曜日開催

〔中部大学連携講座〕衣・食・住から考えるイギリスの歴史

中世から近代のイギリスの歴史を、衣・食・住という3つのテーマから考えます。過去のイギリスの人びとは何を着て、何を食べて、どのようなところに住んでいたのでしょうか。人びとの生活の諸相とその背景にあるさまざまな事情を知ること、イギリスの歴史をヨーロッパの歴史と、また世界の歴史と結び付けて考えることができます。

学習プログラム(全3回)		時間	14:00～15:30
10/1	衣 — 着物を着るイギリス人	対象・定員	一般・30名
10/8	食 — 魚を食べるイギリス人	受講料	900円
10/15	住 — 火災と戦うイギリス人	持ち物	筆記用具
		申込締切	9月13日(月)
		講師	人文学部歴史地理学科 准教授 佐々井 真知
		会場	日進市民会館 2階会議室

※この情報誌に掲載されている全ての講座・イベントは、新型コロナウイルス感染拡大の影響により変更・中止する場合があります。

土曜日開催 [愛知東邦大学連携講座] 理科と数学の楽しいものづくり

身近なことを題材に、ものづくりや実験・観察を行います。日常生活で感じる疑問を実験を通して解決していきます。数学の観点から折り紙を考えたり、パズルを作ったり、物理の観点から、自然現象を考えたり、一人ひとりが実験・観察を行ったりすることで、科学の楽しさ、数学の面白さを体感できるようにします。

学習プログラム(全4回)		時間	10:00~11:30
11/6	液体の重さ比べ(密度)、ヘアの装置、液体のモデル	対象・定員	一般・20名
11/13	水の膨張・収縮、気体のモデル、金属の膨張・収縮	受講料	1200円
12/4	黄金比・白銀比、正8角形、正10角形、正15角形の作図	持ち物	定規、コンパス、はさみ、のり、タオル
12/18	土地(面積)の分割、正四面体、正八面体、双三角錐づくり	申込締切	10月6日(水)
		講師	教育学部 教授 柿原聖治
		会場	日進市民会館 3階大会議室

●注意事項：子ども向け講座ではありませんので、ご注意ください。保護者といっしょに参加したい場合はお子さんも受講料が必要です。

火曜日開催 [名城大学連携講座] わたしたちの暮らし×テクノロジー

「いつも使っているゲームの映像はどのようにつくられるの?」「今、世界中で産業界が注目する量子コンピューターとは何?」「データ活用が広がるスポーツの新しい楽しみ方とは?」「テクノロジーの力でこれからの暮らしはどう変わるの?」2022年4月に新設予定の情報工学部の先生方から、わたしたちの暮らしに関わるテクノロジーについてお話しします。

学習プログラム(全4回)		時間	10:00~11:30
11/9	3Dゲーム機のレンダリング技術入門 ーレベルはPS2ー 理工学部情報工学科 教授 田中 敏光	対象・定員	一般・20名
11/16	量子コンピューターって何? ーできることとできないことー 理工学部情報工学科 准教授 宇佐見 庄五	受講料	1200円
11/30	データでスポーツを楽しもう! 理工学部情報工学科 准教授 小中 英嗣	持ち物	筆記用具
12/7	暮らしを便利にするIoTの仕組みと活用事例 理工学部情報工学科 准教授 鈴木 秀和	申込締切	10月12日(火)
		講師	左記のとおり
		会場	日進市民会館 3階大会議室 (※12/7のみ 2階会議室)

水曜日開催 [名古屋商科大学連携講座] 言語景観から学ぶ日本語と社会(海外の日本語・方言篇)

皆さんのまわりにある看板や掲示物、ポスターやチラシ、ステッカーなど、これらに書かれている文字言語を「言語景観」と言います。本講座では身近な言語景観を通じて、どのような日本語の世界が広がっているのか、社会が見えてくるのかを皆さんと楽しみながら、考えていきたいと思っております。今回は海外の日本語から言葉の本質、国内の日本語から方言、社会的背景と使用意図を取り上げるので、昨年受講された方も楽しめる内容となっています。

学習プログラム(全3回)		時間	10:30~12:00
11/10	海外の日本語にみる言葉の本質	対象・定員	一般・20名
11/17	言語景観で楽しむ方言	受講料	900円
12/1	言語景観から読み解く社会と人々の意識	持ち物	筆記用具・可能であれば書籍 『言語景観から学ぶ日本語』(大修館書店)
		申込締切	10月12日(火)
		講師	国際学部 グローバル教養学科 准教授 磯野 英治
		会場	日進市民会館 3階大会議室

様々なジャンルの講座を多数開講します。受講方法も様々ですので、生活スタイルにあった受講方法を活用のうえ、是非ご参加ください!!

注意事項

実施方法が「Zoom」形式の講座は、受講方法が2種類あります。お申込の際に受講方法をお知らせください。どちらの方法も講師への質問等やりとり可能です。

ご自宅等で受講 (定員なし)	<ul style="list-style-type: none"> ■Zoomに接続できるインターネット環境(パソコン、スマートフォン)が必要です。 ■通信にかかる費用はご自身の負担となります。 ■受講するために必要なID、パスワードは受講料納入後にお知らせします。 	会場受講 (定員あり)	<ul style="list-style-type: none"> ■パソコンやスマートフォンの操作が苦手な方のために、聴講会場をご用意します。 ■スクリーン等に投影して受講します。各自の機材は必要ありません。
-------------------	-------------------------------------------------------------------------------------------------------------------------------------------------------------------------	----------------	-------------------------------------------------------------------------------------------------------------------------------------------

介護保険 ～最新情報をキャッチしましょう!～

制度開始から20年を経て、介護保険の内容も様々に改正されています。人生100年時代を見据え、最新の情報を正しく知って、私たちの意識と活動もリニューアルしましょう!

日 程	10/2(土) 13:30~15:00
講 師	看護学科 教授 石田 路子
実施方法	Zoom (聴講会場:日進市民会館 3階大会議室 定員20名)
受講料	200円

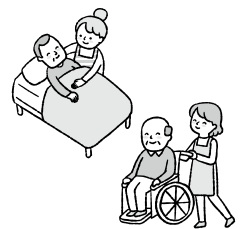

申込締切	9月15日(水)
------	----------

今、子どもに伝えたい性情報 ～学校教育と家庭教育の違いから考える～

3回連続講座ですが、1回のみ参加も可能です。3回とも受講する場合は、全てに申込みが必要です。ご注意ください。

10/8(金) 10:00~11:30	学校ってどんなところ ～学校教育の現状と課題～	学校ってどんなところか知ってますか。「先生ってどんな仕事があるの?」「どうやって教科書の内容は決めるの?」など意外と知らない学校のいろいろや今の学校教育の現状と問題点を知り、子どもたちの未来を考えましょう。
10/15(金) 10:00~11:30	学校における性に関する教育の考え方・進め方	子どもが思春期を迎えたとき「性の話」をご家庭で話せてますか。心と身体が大きく変化する大切な時期に、学校ではどのような「性と生の教育」が行われているのでしょうか。小学4年生の模擬授業を通して考えてみましょう。
10/22(金) 10:00~11:30	「性」を考えることから「いのち」の大切さを学ぶ家庭教育	「赤ちゃんはどうやって生まれるの?」と子どもから聞かれたらどう答えますか?家庭における性教育で大切なことは、親子でちゃんと話せる関係づくりです。「だいたい知らないのち、だいたい知らない」について子どもたちにどう伝えるか一緒に考えましょう。

講 師	子どもケア学科 子どもケア専攻 教授 酒井多香子	定 員	各回30名	申込締切	9月19日(日)
会 場	日進市民会館 2階会議室	受講料	各回300円(3回連続受講で900円)		

子どもの行動の理解とほめ方のコツ

子どもをつい怒ってしまう、ほめたいけれども難しい…と感じていませんか。子どもの行動を客観的に理解し、ほめるポイントを見つけるコツを、子育て支援のための「ペアレント・プログラム」をもとに学びます。

日 程	10/9(土) 10:00~11:30
講 師	子どもケア学科 児童発達教育専攻 講師 浜田 恵
実施方法	Zoom (聴講会場:日進市民会館 3階大会議室 定員20名)
受講料	200円

申込締切	9月19日(日)
------	----------



先天異常を理解する

赤ん坊が生まれた時に、先天的な異常を呈する頻度は3~4%といわれていますが、これらの原因の3分の2は不明です。先天異常を防ぐいくつかの方策についてお話しします。

日 程	10/14(木) 10:30~12:00
講 師	子どもケア学科 子どもケア専攻 教授 福井 義浩
実施方法	Zoom (聴講会場:生涯学習プラザ 学習室10② 定員20名)
受講料	200円

申込締切	9月19日(日)
------	----------

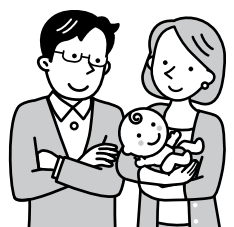

※この情報誌に掲載されている全ての講座・イベントは、新型コロナウイルス感染拡大の影響により変更・中止する場合があります。

言葉を育む・心を育む 一意欲のある子どもに育てましょう

これからの時代、意欲をもってどんなことにも取り組み、逞しく生き抜いていく力が求められます。ちょっとした言葉がけが、子どもの意欲を育みます。言葉の力を育てる工夫やコツについて、分かりやすくお話しします。

日 程	11/6(土) 10:00~11:30
講 師	子どもケア学科 児童発達教育専攻 准教授 大島 光代
実施方法	Zoom (聴講会場:日進市民会館 3階和会議室 定員20名)
受講料	200円



申込締切	10月10日(日)
------	-----------

風刺(サタイア)としてのサイエンス・フィクション

SF=サイエンス・フィクションはそのまま訳せば、空想科学小説ということになります。その言葉からは未来的な子ども向けの冒険活劇が連想されるかも知れませんが、SFはもう少し広い表現力を持っています。本講座ではいくつかの名作SF映画の紹介をしながら、その可能性に迫ります。

日 程	11/27(土) 10:30~12:00
講 師	映像メディア学科 講師 柿沼 岳志
実施方法	Zoom (聴講会場:生涯学習プラザ 学習室⑩⑪ 定員20名)
受講料	200円

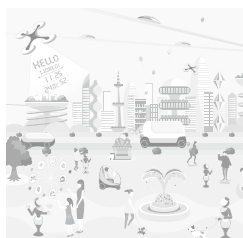

申込締切	10月31日(日)
------	-----------

まるごとピアノの話 一生演奏とともに

ピアノっていつどうやってできたの?3本のペダルってどんな違いがあるの?もっともポピュラーな楽器ともいえるピアノですが、意外と知らないことばかり。まるごとピアノの世界を、生演奏を交えながらお話しします。

日 程	12/17(金) 10:00~11:30
講 師	子どもケア学科 幼児保育専攻 准教授 岡田 暁子
会 場	日進市民会館 小ホール
定 員	30名
受講料	300円



申込締切	11月10日(水)
------	-----------

デジタルの日特別企画

ソフトバンク連携講座

「楽しいタブレット操作体験」

デジタルの日は、デジタルについて定期的に①振り返り、②体験し、③見直すための機会として創設され、2021年についてはデジタル庁創設を記念し、10月10日・10月11日に設定されました。

〈当日スケジュール〉

受付(9:30~10:00)

タブレット教室(10:00~11:00)

講師:ソフトバンク株式会社認定講師

概要:タブレットの簡単な操作方法とZoom(遠隔テレビ通話・会議ツール)の体験教室です。

ペーパードリップ初級講座(11:00~12:00)

講師:キーコーヒー株式会社

概要:「美味しいコーヒーのいれ方」について、スマートコーチ(スマートコーチについてはP7参照)を活用したライブ形式での体験講座です。

●ご参加者の皆様には、講師にならって実際にコーヒーをいれて頂きます。



※タブレットやコーヒーカップ等の教材に関しましては、こちらでご用意いたします。

日 時	10/10(日) 10:00~12:00
場 所	日進市民会館 3階大会議室
定 員	10名
対 象	・タブレット操作に苦手意識がある人 ・タブレットを使ってみたい人
費 用	無料
持 ち 物	筆記用具
申込方法	1ページをご覧ください
申込期限	9月21日(火)

自分の特技、趣味を生かして「人に教えてみたい!」人、または興味のあることを「学びたい!」人の思いをかなえる講座です。皆さんの「やってみたい」をお手伝いしています。

注意事項 ※必ずご確認ください。

- (1) 本講座は、講師の企画提案を基に運営しています。
- (2) 経験の無い方であっても、「教えたい!」というチャレンジを応援しています。趣旨をご理解のうえご参加くださいますよう、お願いいたします。
- (3) 申込期限までに、申込者数が開講条件に満たない講座は、開講されません。
- (4) 定員を超えた場合は、抽選となります。
- (5) **申込み後のキャンセル期限は、講座初日の5営業日前です。準備の都合上、これ以降は教材費が発生しますのでご注意ください。**
- (6) 講座参加の可否は、申込期間終了後、郵便でお知らせいたします。

託児の利用にあたっての留意事項

- 企画講座で託児をおこなっているのは、ボランティアグループです。保育士資格等は有しておりません。
- おもちゃはお子様全員で共有します。同じ部屋で託児をおこなうため、それぞれ完全に分けて使用することはできません。
- 密を避けるためにも利用人数を制限しています。他に預け先がある場合には、そちらを優先してください。
- 感染症対策等、細心の注意を払っておりますが、利用にあたっては各自の予防対策も十分におこなうなどご協力ください。
- 新型コロナウイルス等感染症の状況によっては、託児を中止することがありますので、ご了承ください。

申込方法

〈市民企画講座〉

- 申込にあたって
 - ・ 1人で2つ以上の講座にお申し込みいただけます。
 - ・ 受講に先立ち、受講料等の入金手続きにお越しいただく必要があります。
- 受講資格
 - どなたでもご参加いただけます。ただし、抽選時は、市内在住、在勤、在学者を優先させていただきます。
- 託児について(託児付き講座のみ)
 - ・ 定員:5名程度 ・ 対象:初回時に満1歳6ヵ月以上のお子さん
- ① インターネットでの申込み
 - 「日進市 電子申請・届出システム」のページより希望講座を選択し、必要事項を入力してください。右の二次元コードをご利用ください。
- ② 窓口での申込み
 - 市役所2階 生涯学習課窓口にて、申込用紙をご記入ください。
- ③ ハガキでの申込み
 - 郵便ハガキに必要な事項を記入のうえ、生涯学習課(〒470-0192住所不要)へご郵送ください。(注意)消せるボールペンでの記入はご遠慮ください。

お子さん・保護者の同伴について
感染症対策のため、会場には定員を設けております。事前にお申出のあった方以外は入室できませんので、申込時に必ず明記してください。



上記の二次元コードをご利用ください。

ハガキ記入内容 ①希望講座名 ②氏名(ふりがな) ③性別 ④年齢 ⑤郵便番号、住所 ⑥電話番号※自宅と携帯の両方を記入してください。 ⑦中学生以下の方は、保護者氏名 ⑧在勤、在学の方は会社名または学校名 ⑨託児付講座で託児を希望される方は、託児希望、お子さんの氏名、年齢(月齢)、生年月日、アレルギーの有無 ⑩オンライン講座を希望される方は、Eメールアドレス

申込締切
9月13日
(月)

ママと赤ちゃんのための アーユルヴェーダ講座

インド古来の生命力を高める観智アーユルヴェーダ。子育てライフに活かせる浄化法やヨガ、親子で癒し合うマッサージ法をお伝えします。



- 講師/シバタ ミサコ(セラピスト・ヨガ講師)
- 会場/日進市民会館視聴覚室
- 定員/10人 ■受講料/1,000円
- プログラム(金曜日・全5回/10:00~11:30)

10月 1日	アーユルヴェーダって…?まずは自分の体質(ドーシャ)を知ろう
10月15日	自宅でできる!子育てママのためのデトックス法
11月 5日	親子で癒し合うアヴィヤンガ(オイルマッサージ)法
11月26日	自分を整える体質別ヨガ呼吸法
12月10日	アーユルヴェーダな子育てライフのすすめ

- 持ち物 ヨガマット(なければ大きめなバスタオル)、ハンドタオル
- こども同伴可 (生後2ヵ月以降。)

申込締切
9月14日
(火)

幸せタイムマネジメント術

育児も仕事も自分も犠牲にしない、理想の時間の使い方を考えます。時間と心にゆとりを生み出して、幸せで充実した毎日へ!



- 講師/石原 駿助
- 会場/日進市民会館視聴覚室
- 定員/20人
- 受講料/800円
- 教材費/100円
- プログラム(土曜日・全4回/10:00~11:30)

10月 2日	理想の1日を追求しよう~育児も仕事も自分自身も犠牲にしない~
10月 9日	時間を生み出す知恵を出し合おう~対話から生まれるアイデア~
10月23日	思考のクセを知って、柔軟な生き方を実現しよう~クリティカルシンキング~
11月13日	よりよい生活を継続していくために~自己メンテナンス~

- 持ち物 筆記用具 ■託児あり ■こども同伴可

申込締切
9月15日
(水)

リフレッシュヨガ

ヨガで心身ともにすっきりしませんか?体が硬くても大丈夫です。今のご自身よりも心地よくなるお手伝いが出来たら嬉しいです。

■講師/藤田 麻貴子(全米ヨガアライアンス)
■会場/日進市民会館視聴覚室
■定員/15人 ■受講料/1,000円
■プログラム(火曜日:全5回/10:00~11:00)

10月 5日	やさしいハタヨガ
10月19日	自律神経を整えるヨガ
11月 2日	呼吸を意識するヨガ
11月16日	モーニングヨガ
11月30日	ヒップオープニングヨガ(股関節)

■持ち物 ヨガマット、バスタオル、動きやすい服装、飲み物
■託児あり



申込締切
9月20日
(月)

個性が分かると子育て 10倍楽しくなる講座

個性は遺伝しません!個性心理学というイメージの心理学を用いてお子様とママの個性を探り子育てが楽になるヒントをお伝えします。

■講師/千田 ゆかり(個性心理学認定講師)
■会場/日進市民会館2階会議室
■定員/20人 ■受講料/600円
■教材費/250円
■プログラム(木曜日:全3回/10:30~12:00)

10月 7日	個性心理学 基礎講座 「うちの子って何タイプ?」
10月14日	個性心理学 中級講座 「キャラクターの特徴を理解して接し方を変えてみよう」
10月28日	個性心理学 ワーク講座 「実践を通して個性の違いを体感しよう!」

■持ち物 筆記用具 ■託児あり ■こども同伴可



申込締切
9月20日
(月)

トランプ手品入門

どこの家庭にもあるトランプを用いた初心者向けの手品講座です。クリスマス・お正月・その他イベントに最適な余興となります。

■講師/荒川 隆
■会場/日進市民会館2階会議室
■定員/20人 ■受講料/1,000円
■プログラム(土曜日:全5回/10:00~11:30)

10月 9日	まずは和気あいあいの雰囲気作り
10月23日	仲間の受講生と楽しく学び合うこと
11月13日	しっかりとメモを取り、手順をノートにまとめる
12月11日	継続は力なり、練習することの大切さを知る
12月25日	家族や友人、知人に披露し、人気者になること

■持ち物 トランプ、メモ用紙、筆記用具、布(テーブルマット代わり)…習字用の下敷でも可
■必要な方は当日トランプの販売をします。 ■こども同伴可 (小学生以上は受講料が必要です。なお、小学4年生以下は保護者と一緒にご参加ください。保護者も受講料が必要です。)



申込締切
9月20日
(月)

おカネの不安をなくすため、 知識を増やす

キャッシュフロー表を作る。そのために年金、所得税、住宅ローン、生命保険、資産運用などの金融知識を学ぶ

■講師/伊藤 清和
(ファイナンシャルプランナー-CFP®)
■会場/日進市民会館談話室
■定員/10人 ■受講料/1,000円 ■教材費/440円
■プログラム(土曜日:全5回/13:30~15:30)

10月 9日	キャッシュフロー表とは?
11月13日	収入項目(給与・年金など)について
12月11日	支出項目(住宅ローン、教育費、老後資金など)について
1月15日	資産の運用をする
2月26日	キャッシュフロー表の改善策を考える

■持ち物 筆記用具 ■託児あり



申込締切
9月23日
(木)

家庭でできる 認知症予防プログラム

軽い運動をしながら頭を使う作業は、脳を活性化し認知機能の衰えを防ぎます。楽しみながら、頭と身体を元気にしましょう。

■講師/久保田 進子(名古屋芸術大学名誉教授)
■会場/日進市民会館視聴覚室
■定員/20人 ■受講料/1,000円
■プログラム(火曜日:全5回/10:00~11:30)

10月12日	認知症とは?
10月26日	認知症予防法-コグニサイズを中心に-
11月 9日	記憶の保持と想起のしくみ
12月 7日	家庭でできる認知症予防-グループワーク-
12月14日	認知症予防プログラム-まとめ-

■持ち物 動きやすい服装、筆記用具、飲み物



申込締切
10月13日
(水)

気軽に楽しむ 中国茶

毎回3種類の中国茶を淹れて試飲します。多彩な香りを楽しみながら、お好みの一品を見つけませんか。お茶の知識も深められます。

■講師/吉田 久美子(日本中国茶文化交流協会茶芸師)
■会場/日進市民会館調理実習室 ■定員/12人
■受講料/1,000円 ■教材費/2,000円
■プログラム(水曜日:全5回/10:30~12:00)

10月27日	中国緑茶と花茶を味わう~龍井茶・黄山毛峰・ジャスミン茶
11月17日	中国紅茶を味わう~キーマン紅茶・金駿眉・雲南紅茶
12月 8日	白茶・黒茶を味わう~白牡丹・茯茶・プアル茶
12月22日	福建省のウーロン茶を味わう~鉄観音・黄金桂・大红ほう
1月12日	広東省・台湾のウーロン茶を味わう~高山烏龍・四季春・鳳凰単叢

■持ち物 200ml程度の耐熱ガラス又はマグカップ2個(初回のみ)



申込締切
10月8日
(金)

フラワーアレンジ ~秋・冬編~

お花に親しみ癒されながら、季節を感じてみませんか。各回ごとに1作品を完成できます。
※どんなお花がくるかはお楽しみに。

■講師/野村 優子(EFD連盟認定講師)
■会場/日進市民会館工芸室
■定員/15人 ■受講料/600円 ■教材費/6,000円
■プログラム(金曜日:全3回/10:00~12:00)

10月29日	華やか!生花フラワーアレンジ
11月12日	木の実etc.をあしらってクリスマスリース作り
12月 3日	花材を選んで作る!お正月の玄関飾り(造花)

■持ち物 ハサミ、カッターナイフ、作品を持ち帰る袋
■託児あり



申込締切
11月22日
(月)

好きな歌を篠笛で吹いてみよう! (初心者歓迎)

篠竹に穴を開けたシンプルな和楽器「篠笛」の音出し・指使い・音階を身につけて楽しく童謡・歌謡曲を演奏・合奏しましょう。

■講師/上田 ちほ
■会場/日進市民会館視聴覚室
■定員/10人 ■受講料/600円
■プログラム(土曜日:全3回/10:00~12:00)

12月11日	基礎を学び「たぎび」を吹いてみよう
12月18日	ふるさと(合奏)をパートごとに吹いてみよう
12月25日	冬の童謡に挑戦しよう

■持ち物 飲み物、筆記用具、七本調子笛(お持ちの方)
■その他 七本調子笛は、当日購入できます(2,000円)
■こども同伴可 (お子さんも受講する場合は受講料が必要です。)
■託児あり





にっしん市民企画講座 ～オンラインの部～

申込締切
9月20日
(月)

かんたん♪ 季節の中国茶・薬膳茶

お茶は様々な効能があると考えられています。毎回厳選したお茶を楽しみ、お茶の基礎知識、淹れ方、薬膳の考え方などを学びます。

- 講師 / アトリエ ゆうはな (日本中国茶文化交流協会講師)
- 実施方法 / Zoom ■定員 / 15人
- 受講料 / 300円 ■教材費 / 3,600円
- プログラム (金曜日・全3回 / 19:00～20:10)

10月22日	カラダを潤す青茶の効能。乾燥する季節に負けない養生茶。
11月19日	ウイルスに強い紅茶。紅茶のルーツ・中国紅茶の楽しみ方。
12月17日	寒い時期にピッタリ、身体を温める黒茶。養生茶を楽しみながら、元気に冬の寒さを乗り切りましょう!

- 用意するもの お湯、急須またはポット、湯呑みまたはカップ(2個)・ポウル。自宅に中国茶器がなくても大丈夫です。
- その他 受講料および教材費のお支払い時に材料をお渡しいたします。



申込締切
10月13日
(水)

不妊の心の問題と 治療について知ろう

知ることで霧が晴れるかも!私の体験談も交えてお話します。当事者やそうでない方もどなたでもお気軽にどうぞ。オンライン環境がない方で受講を希望の方はご相談ください。

- 講師 / 金澤 佳美 (NPO法人Fine認定 不妊ピア・カウンセラー)
- 実施方法 / Zoom ■定員 / 10人
- 受講料 / 400円
- プログラム (土曜日・全4回 / 10:00～11:30)

10月30日	不妊と不妊治療の現状と社会環境
11月13日	治療の流れと体外受精について
12月 4日	不妊や治療にともなう心の負担について
12月11日	不妊当事者の支援について



申込締切
11月22日
(月)

自作電池で何でも動かしてみよう! ～バナナも電池になっちゃった!～

自宅台所が実験室に!電気工作したり、実験計画を立てたり、手も頭も使って、元エンジニアの講師と楽しく学んでいきましょう!

- 講師 / Trix
- 実施方法 / スマートコーチ(グループレッスン) およびZoom
- 定員 / 小学生以上の親子10組程度 ■受講料 / 500円
- 教材費 / 1,200円

12月18日	オリエンテーション*
12月19日	冷蔵庫にあるもので電池をつくってみよう!@スマートコーチ
1月29日	発表会*

*12月18日(土)のオリエンテーションと1月29日(土)の発表会は対面で行います。(会場:日進市民会館和会議室、時間:10:00～12:00) なお、Zoomでのご参加も可能ですのでご希望の場合はご相談ください)

- 用意するもの テスター(デジタル・アナログどちらでも可)、安全めがね、果物・野菜など冷蔵庫にあるもの



申込締切
12月19日
(日)

コロナに負けない!FPが教える パワー家計

コロナ禍で家計の見通しが変わってしまった、など、お金に関して不安を持つ人が増えています。将来に備える、シンプルな家計管理の方法を、わかりやすくお伝えします。スマホでの受講も可能です。

- 講師 / 清水 美峰 (ファイナンシャルプランナー(CFP®) (NPOくらしとお金navi))
- 実施方法 / Zoom
- 定員 / 20人
- 受講料 / 200円
- プログラム (木曜日・全2回 / 10:00～11:30)

1月13日	将来が心配!でも、何から手をつけたらよいのかわからない
1月20日	実践編。今何をすべきかを考え、行動に移そう



- リアルタイムのオンライン講座です
- アプリのダウンロードはご自身でお願いします。
- 受講に必要なIDやパスワードにつきましては、受講料お支払い後にお知らせいたします。

Zoom

- ソフトバンク株式会社が提供するアプリです。
- 講師との画像、動画、メッセージのやりとりによる指導です。
- Zoomと異なり、リアルタイムではありません。
- 複数の受講生が講師からの動画やアドバイスを共有するグループ指導です。SNSのグループトークのイメージです。
- 使用方法でご不明な点はフォローさせていただきます。

スマートコーチ
(グループレッスン)

注意事項 ☆受講にはインターネット環境(パソコン、スマートフォン)が必要です。
☆通信にかかる費用はご自身の負担となります。
☆オンライン講座は申込者様のみ受講いただけます。1申込あたり複数人での受講はご遠慮ください。「自作電池で何でも動かしてみよう!」は親子参加可。

※この情報誌に掲載されている全ての講座・イベントは、新型コロナウイルス感染拡大の影響により変更・中止する場合があります。

スポーツ協会の催し

☎ スポーツ協会
☎ 0561-72-6511

▼スポ協まつりインドアすぽーつ体験会

親子・友達・ご近所同士で室内競技を楽しみませんか？ どのスポーツ教室も自由に体験できます。

※新型コロナウイルス感染症が拡大した場合、中止もしくは日程や会場に変更がある場合があります。

種目	日時	会場	時間
柔道	令和3年10月17日(土)	スポーツセンター第4競技場	9時～13時
ママさんバレーボール	令和4年2月13日(日)	スポーツセンター第1競技場	9時～12時
卓球	令和4年2月13日(日)	スポーツセンター第1競技場	13時～15時
バドミントン	令和4年2月13日(日)	スポーツセンター第2競技場	9時～12時
空手道	令和4年2月13日(日)	スポーツセンター第3競技場	9時～12時
和太鼓	令和4年2月13日(日)	スポーツセンター会議室	13時～16時
ミニバスケットボール	令和4年2月13日(日)	スポーツセンター第1競技場	9時～12時
少林寺拳法	令和4年3月5日(土)	スポーツセンター第4競技場	17時～21時

日進市スポーツ協会事務局 開所日時：火曜日・木曜日・金曜日 9時～正午、13時～15時
場 所：スポーツセンター内 連絡先：TEL/FAX 0561-72-6511

レクリエーション協会の催し

☎ レクリエーション協会
☎ 0561-72-8991

▼健康ポイントラリー・レクリエーション講座⑥⑦ーおうち時間を忘れて、身体を動かしてみませんかー

屋外でレクリエーションスポーツを体験してみてください

日 時 11月27日・12月11日(土) 9:00～12:00
会 場 日進市総合運動公園スポーツ広場
種 目 11月27日⑥グラウンド・ゴルフ 12月11日⑦ゲートボール
参加費 一人500円(ポイントカード代)
特 典 講座に1回参加すると1ポイント、合計3ポイントで500円の
図書カード進呈します。⑧⑨⑩は室内ペタンクを実施します
予備日 雨天の場合は12月18日に開催します



新年以降の事業

レク協まつり **日 時** 令和4年2月19日(土) 9時～12時
会 場 日進市スポーツセンター第1競技場
内 容 室内ペタンク競技の市民大会
成績により賞品有。

※詳細は広報につしん1月号に掲載

日進市レクリエーション協会事務局 開所日時：毎週水曜日 9時～正午、13時～15時30分
場 所：スポーツセンター内 連絡先：TEL/FAX 0561-72-8991

こども広場（スポーツ体験会）

問 スポーツ協会
☎ 0561-72-6511

日時 毎月第2金曜日(2月のみ第2木曜日) 19時～20時45分
場所 日進市スポーツセンター第1・第2競技場
種目 ①オールスポーツ②トランポリン③バスケットボール
 ④ドッジボール 全種目遊び感覚の体験会
 ※全種目、正式なルールでは行いません。

対象 小学6年生まで
持ち物 運動のできる服装・室内シューズ・飲み物
申込み 不要、直接会場へお越しください。
 ※室内シューズのない方は参加できません。
 ※小学3年生以下のお子様は要保護者同伴。
 ※トランポリンを体験される方は必ず靴下をご準備ください。
 ※スポーツ推進協議会事業



陸上競技記録会・愛知駅伝

問 スポーツ係
☎ 0561-73-4158

▼陸上競技記録会

参加費無料。小・中学生は短距離種目もあります。

日付 令和3年10月17日(日)
会場 愛知学院大学第1グラウンド
種目 ○小学生男女 50m(1～3年生)・100m、1000m(4～6年生)
 ○中学生男女 100m・4×100mリレー・3000m
 ○ジュニア男子 5000m ○ジュニア女子 3000m
 ○一般男子 5000m ○一般女子 3000m
 ○40歳以上 3000m
 詳細については広報にっしん9月号でご確認ください。



▼愛知万博メモリアル第15回愛知県市町村対抗駅伝大会(愛知駅伝)

2005年に開催された「愛知万博」を記念して始まった「愛知駅伝」も今年で15回目となります。

愛知県内全市町村54チームが参加するこの大会に、日進市の小学生から一般までの代表選手が参加します。

みなさんで
て参加したい
(選考会)へ

愛知駅伝は中止になりました。

日付 12月4日(土)
時間 【雨天決行】
会場 愛・地球博記念公園内、
 周回コース
チーム数 54チーム
 (愛知県内全市町村)
区間距離 9区間
 28.7km

区	カテゴリー	距離
第1区	中学生男子	3.2km
第2区	小学生女子	1.4km
第3区	中学生女子	3.0km
第4区	小学生男子	1.4km
第5区	一般女子	3.0km
第6区	40歳以上	2.3km
第7区	ジュニア男子	4.4km
第8区	ジュニア女子	4.4km
第9区	一般男子	5.6km

※ジュニアは主に高校生です。
 ※40歳以上は男女不問です。



※この情報誌に掲載されている全ての講座・イベントは、新型コロナウイルス感染拡大の影響により変更・中止する場合があります。

〈日進市総合型地域スポーツクラブ〉にっしんスポーツクラブ【講座紹介】

☎ スポーツクラブ事務局
☎ 0561-57-7710

おそとでおもいきりあそび

①ひよこクラス

②うさぎクラス

自然の中でおもいきりからだを動かしたり、ボールを使って遊んだり！
ひとりでは体験できない刺激がいっぱい！
集団遊びの中で友達とのかかわりを育もう！
そして「がんばる」の強い心とからだを育てていこう！

開催日：毎週金曜日（12月はお休み）

①ひよこクラス 9:45～10:45

②うさぎクラス 10:55～11:55

対象：①1～2歳くらいと保護者

②2～3歳くらいと保護者

参加費：2,100円/月

場所：日進市総合運動公園 他

講師：中島奈緒



幼児新体操教室

①親子リズム体操

②リズム新体操

①音楽にあわせて一緒に運動をしたり、マットや縄跳び等いろいろな運動を通して、お子様の運動能力、体力の向上を目指します。
②新体操の基礎を取り入れた女の子を対象にした講座です。新体操、バレエ、ダンスの良いところを取り入れて元気に楽しくレッスンしながら体力をつけて丈夫な身体を目指しましょう。

開催日：毎週木曜日

対象：①2歳～年少とその保護者

①15:05～15:50

②年中・年長の女の子

②15:55～16:45

参加費：①2,500円/月 ②2,100円/月

場所：スポーツセンター

講師：ハーツ新体操クラブ講師



転ばぬ先の体幹トレーニング

かたくなりがちな筋肉をストレッチでほぐし、
身体を支える体幹のトレーニングで機能回復を目指します！
姿勢の改善、ずっと自分の足で歩ける、
怪我をしない身体づくりを一緒に楽しんでいきましょう！！
体力に自信のない方にもオススメです！

開催日：毎週木曜日

10:50～11:50

対象：60歳以上

参加費：2,100円/月

場所：西部福祉会館

講師：齋藤裕美子



動いて伸ばして60分! (バーン&シェイプ)

いつまでも快適なカラダで動けるように…
長い間使ってきた体の癖をとって再教育(笑)
ヒップアップ、ぽっこりお腹スッキリのおまけもついてきます！
一緒に楽しく動きましょう！

開催日：毎週木曜日

10:50～11:50

対象：どなたでも

参加費：2,100円/月

場所：赤池公民館



講師：稲垣寿美恵

フィットネスインストラクター

実はランナーでもあります！

フルマラソン完走！

48時間で397km走破！

5名追加募集いたします！

ヨガフィットネス 1日の始まりはヨガで!

今人気のヨガ講座です。
爽やかな朝のひとときにヨガを
おこなうことで
気持ちも身体もすっきりした1日が
過ごせるはずです！

開催日：毎週金曜日

9:00～9:50

対象：どなたでも

参加費：2,100円/月

場所：スポーツセンター

講師：原田麻子



第3期ゴルフ教室

2022年1月～3月までの全12回

11月10日(水)8:50～受付を開始します。(時間厳守)

☆会場：イングリッシュガーデンゴルフクラブ(会費10,000円ボール代別)

・月曜ゴルフ教室 ①9:30～11:00 ②11:00～12:30

・木曜ゴルフ教室 ①9:30～11:00 ②11:00～12:30

③13:30～15:00

・金曜ゴルフ教室 ①19:00～20:30 ②20:30～22:00

・土曜ゴルフ教室 ①13:30～15:00 ②15:00～16:30

☆会場：日進東山ゴルフセンター(会費8,000円・ボール代別)

・火曜ゴルフ教室 ①9:00～10:30 ②10:30～12:00

・土曜ゴルフ教室 ①15:00～16:30 ②16:30～18:00

☆会場：ゴルフパートナー和合練習場(会費10,000円ボール代別)

・日曜ゴルフ教室 ①13:00～14:00 ②14:15～15:15



▼申込み・問合せ先 にっしんスポーツクラブ事務局

開所日時 火曜日～金曜日の9:00～16:00

場所 日進市スポーツセンター内

連絡先 TEL/FAX 0561-57-7710

▼各講座、年会費(保険料+事務手数料)が入会時に必要となります。

大人(16歳以上)3,000円、子ども(中学生以下)1,500円

ホームページリニューアルしました!!

にっしんスポーツクラブ

検索



古民家で季節を感じてみませんか。

旧市川家住宅は、無料で自由に見学ができ、備え付けの昔のおもちゃで遊ぶことができます。また、板の間・和室の南にある縁側・広場で飲食することもできます。

所在地 日進市野方町東島384番地
開館日 毎週木曜日から日曜日および祝日
(年末年始を除く)

開館時間 午前9時から午後4時まで
入場料 無料
その他 駐車場あり(8台、うち障害者等利用1台)

講座のお知らせ

つるし雛作り講座

布のはぎれでかわいらしい「つるし雛」を作ってみませんか。
4回で5つの飾りを作ってつなぎます。和室で座って作る講座です。

と き 10月7日・11月11日・12月9日・1月13日の木曜日
(全4回)
時 間 午前9時30分～11時30分
対 象 市内在住・在勤・在学の全4回参加できる人
参加費 1,600円(材料費を含む。事前に市役所窓口で支払い。)
定 員 12名(応募者多数の場合は抽選)
持ち物 めい針1本、まち針3本、糸きりバサミ、白いミシン糸、
目打ち、手芸用ピンセット、木工用ボンド
講 師 わたげの会

申込締切
9月10日
(金)

講座の申込方法

申込み方法 ハガキ、インターネット、窓口でお申込み
ください。

ハガキの場合は、【講座名・参加者の氏名(ふりがな)・性別・郵便番号・住所および電話番号】を記入の上、生涯学習課(〒470-0192住所不要)へお申込みください。
インターネットの場合は、「日進市電子申請・届出システム」から講座を選択していただき、必要事項を入力し、お申込みください。
窓口の場合は、生涯学習課窓口にて申込書に記入してください。



あいち電子申請届出システム

イベントのお知らせ

古民家でお月見飾りイベント

市内では、十五夜の日に子どもたちがお月見の飾りをしている近所の家を訪ね、お供えのお菓子などをもらうお月見どろぼうが盛んに行われています。9月20日(月・祝)には、「お月見どろぼうです！」と訪ねてくれたお子様に、お菓子のプレゼントがあります。「お月見どろぼう」についてのパネル展示と、昔遊びをするコーナーを設けます。ぜひお越しください。

と き 9月20日(月・祝)
時 間 午前10時～午後3時
※お菓子配布9月20日(月・祝)10時～(先着50名様) ※昔遊び体験10時～12時/13時～15時
対 象 小学生以下の子ども
企画運営 旧市川家活用協力会、中京大学文学部歴史文化学科小早川ゼミ
参加費 無料
申込み 不要、直接旧市川家住宅へお越しください。
備 考 当日、旧市川家住宅午前9時から午後4時まで開館しています
お月見飾り展示は9月16日(木)～9月20日(月・祝) 午前9時から午後4時まで

まちなかギャラリー—2021 第2弾 一般の部 作品募集

今年のまちなかギャラリーは「中部大学第一高等学校写真部の部」と「一般の部」の2部構成で開催。第2弾「一般の部」では、市内在住、在学、在勤または市内で活動している方の作品を展示します。ジャンルは不問！皆様の“想い”のこもった作品を古民家に飾りませんか？お申込みお待ちしております。



〔令和2年度の展示風景〕

- 展示期間 10月14日(木)～24日(日)
※月曜日～水曜日は休館です。
- 応募期間 8月6日(金)～9月10日(金)
上記期間のうち平日の午前8時30分～午後5時まで
申込書(生涯学習課窓口や市ホームページ等で入手できます)
に必要事項を記入の上、生涯学習課窓口へ持参。
※その他詳細はホームページ等でご確認ください。
- 展示場所 旧市川家住宅(野方町東島384番地)
- 展示件数 約50点程度を予定
- 展示方法 吊下げ展示、ショーケース、
机の上等に展示します。

※第1弾の「中部大学第一高等学校写真部の部」はすでに終了しました。

※この情報誌に掲載されている全ての講座・イベントは、新型コロナウイルス感染拡大の影響により変更・中止する場合があります。

文化財保護事業

☎ 文化係
☎ 0561-73-4190

事業名	日時	内容
市指定文化財(史跡) 香久山古窯の一般公開 (岩崎45号窯跡)	5月2日(日)～9月26日(日)の 第1～4日曜日 午前10時～正午	場所:香久山古窯(香久山小学校東側、すずかぜ公園内) 市内で唯一公開保存されている、およそ1200年前の 窯跡をご覧ください。

好評販売中です!日進市史「自然編」・「民俗編」

☎ 文化係
☎ 0561-73-4190

自然編

5年の歳月をかけ日進市域をつぶさに足を使って調査した貴重な記録と、美しいカラー写真・わかりやすい図版1000点以上を用い、地形・地質・気象・気候・動植物からなる「ふるさと日進」の自然環境をまとめました。

B5判 4,400円(税込)		
1章 地形	2章 地質	3章 気象・気候
4章 菌類	5章 植物	6章 植物観察のポイント
7章 動物	8章 昆虫	9章 日進の自然

民俗編

激動の戦前戦後を含む高度成長期以前のくらしを、大正から昭和一桁生まれの市民の皆様230人以上のご協力による濃密な聞き書き調査をもとに復元。なつかしい風景を含む約300点の写真とともに「日進の原風景」を描き出します。

B5判 3,300円(税込)		
1章 社会生活	2章 生業	3章 衣生活
4章 食生活	5章 住生活	6章 人の一生
7章 年中行事	8章 信仰	9章 民俗芸能

図書館〔休館日:月曜日・第1木曜日・その他〕

☎ 図書館
☎ 0561-73-4123

事業名	日時	紹介	
映画会	9月4日(土) 午前10時～11時45分	子ども向けの映画会『七つの海のティコ』を上映します。	
選書体験会	9月22日(水) 午後5時～7時	市内小中学生を対象に、図書館のティーンズコーナーの本の選書体験会を開催します。	
図書館のお仕事体験	①9月26日(日) ②10月24日(日)	市内中学生を対象に①大橋崇行さん(『司書のお仕事』著者)の講演等、②敷地内の緑化作業等図書館のお仕事体験を開催します。	
図書館の裏側覗いてみようツアー	10月9日(土) 午後5時～6時	普段は見る事ができない図書館の裏側をご案内します。	
図書館まつり	11月13日(土)～11月21日(日) ※休館日除く	図書館で活動しているボランティア企画イベントや本のリサイクル市並びに映画上映会などを開催します。	
中高生ビブリオバトル	12月26日(日) 午後2時～3時	市内中高生が発表者になり、選んだ本を制限時間内で紹介し、質疑応答を経て投票でチャンプ本を決めるビブリオバトルを開催します。	
おはなし会	赤ちゃん～ 幼児対象	毎週水曜日 午前11時～11時20分	絵本の読み聞かせや紙芝居、折り紙や工作などを行います。どなたでも自由に参加できます。 話し手＝読み聞かせグループ「はげっと」、あさぎの会、日進市子ども文庫連、リトル・スターズ、図書館ボランティア「ひまわり」、日東子育て支援センター、図書館スタッフ
	幼児～ 小学校低学年対象	毎週土曜日 午後2時～2時30分	

※その他詳細は図書館ホームページ等でご確認ください。

【平日夜間利用をおすすめします】

平日夜間であれば密を避ける形で図書館を利用することができますので、お仕事帰り・学校帰りなどに寄ってみませんか？

【たくさん借りれば、自宅が図書館】

長時間の滞在や人との接触を防ぐため、図書館ホームページで資料検索、本の予約や配本先の指定ができます。自動貸出機や自動返却機を活用するなど図書館ならではの「新しい生活様式」を提案しています。

チケット
好評発売中!

香美別邸2021～ピアノ弾き語りライブ～

ついに冬の女王が日進に降臨！オン
ライン配信でお馴染みのスタイルを
ご覧ください♪



出演 広瀬香美

と き 2021年11月28日(日)
15:00開演(14:30開場)

ところ 日進市民会館大ホール

入場料 5,000円(全席指定)

※掲載時に完売の可能性もございます。ご了承ください。

☆チケットの購入は市民会館窓口及びチケットぴあ(広瀬香美Pコード197-830)にて発売中

開催決定!

小南満佑子・井上希美コンサート ～ハーモニーソングブック～

NHK連続テレビ小説「エール」でも共演した小南満佑子(夏目千鶴子役)と
井上希美(藤丸役)が日進に“エール”を届けにやってきます。舞台経験が豊
富な二人のハーモニーをお楽しみください♪

出演者:小南満佑子、井上希美、川村健(キーボード)、米田直之(ピアノ)

と き 2022年1月22日(土)
16:00開演(15:30開場)

ところ 日進市民会館大ホール

入場料 3,000円(全席指定)

※チケット販売情報は広報・ホームページ等で順次お知らせします。



小南満佑子

生年月日:1996年8月10日、出身:兵庫県神戸市

出演:レ・ミゼラブル(コゼット役)、

アリージャンス～忠誠～(ハナ・キャンベル役)など
受賞歴:2015年第6回ジュリアード音楽院声楽オーディ
ション最優秀賞

井上希美

生年月日:1992年5月8日、出身:兵庫県神戸市

出演:テレビ朝日「やすらぎの刻～道」(根来信子 役)、劇
団四季 美女と野獣(ヒロイン ベル役)など

【公演共通注意事項】

※未就学のお子さまの入場はご遠慮ください。

※車椅子席は市民会館のみの取扱いです。

※駐車場には限りがありますので、乗り合わせ・送迎・公共交通機関を利用
ください。

主催/日進市・日進市教育委員会 運営/日進アシスト株式会社(指定管理者)

協力/株式会社ホリプロ・株式会社カミノリアル 企画/制作/株式会社ステラキャスティング

問合せ/日進市民会館 ☎0561-72-0955 (午前9時～午後9時 月曜休館)

URL <https://www.nissin-assist.co.jp/kaikan/>

日進市民会館

検索

事業名	期間	内容
常設展示	常時	岩崎城の戦い、古墳と古窯、岩崎の民話、民俗芸能「棒の手」など、日進の歴史と文化を紹介しています。
特別展「つつしの神社仏閣」	8月14日(土)～10月3日(日)	日進市内の神社仏閣を紹介し、日進の人々の信仰の歴史を展示します。また神仏への祈願や祭礼、馬の頭、棒の手なども紹介します。
岩崎城フィールドワーク	10月9日(土)※雨天中止	岩崎城をより深く知ってもらうためのガイドツアーです。岩崎城の縄張りをもとに岩崎城址公園内外を歩きます。お城好きな方向けのツアーです。事前予約制。
岩崎城で学ぶ城歩き楽しみ方	11月20日(土)※雨天中止	岩崎城址公園内を歩きながらお城の基本や見方を学びます。お城めぐりの楽しみ方や魅力を知ることが出来るので、これからお城めぐりをしてみたい方にオススメです。事前予約制。
第35回日進市菊花大会	10月31日(日)～11月14日(日)	秋を象徴する菊。市内の菊作り愛好家の秀作を一堂に展示します。

※この情報誌に掲載されている全ての講座・イベントは、新型コロナウイルス感染拡大の影響により変更・中止する場合があります。

文化協会協力講座

☎ 市民会館
☎ 0561-72-0955

講座名	民 踊	
ミニガイド	<p>民踊とふれ合いながら体を動かし、さわやかな汗をかき楽しいひとときを過ごしてみませんか！ 曲を聞きながら手足を動かすことで認知症予防にもなります。心と体をリフレッシュしましょう。</p> 	
曜 日	水	
期間(回数)	10/13～11/10 全4回	
時 間	13:30～15:30	
対象・定員	一般・20名	
受講料	1,200円	
持ち物	足袋(すべらない靴下)	
学習プログラム	10/13	女川大漁節
	10/20	//
	10/27	女川大漁節のおさらい もとすり唄
	11/10	もとすり唄のおさらい
講 師	日進市文化協会 芸能連盟所属 日本民踊研究会 師範 武田 豊里亜	
会 場	日進市民会館 3階 和会議室	

〈文化協会協力講座の申込み方法〉

○申込にあたって
・官製ハガキに必要事項を記入し、お申し込みください。
・受講に先立ち、受講料等の入金手続きにご来館いただく必要があります。
・受講希望者が5人に満たない場合は開講を見合わせる場合があります。
・文化協会協力講座は、日進アシスト株式会社(指定管理者)が運営します。

○受講資格
・どなたでもご参加いただけます。ただし、抽選の場合は市内在住、在勤、在学者を優先させていただきます。
・プログラム中の「対象・定員」欄にある“一般”とは15歳以上(中学生を除く)の方。

○申込締切 9月14日(火)必着
定員に満たない講座は、締め切り日以降も電話にて受け付けますのでお問合せください。

○結果発送 9月21日(火)予定

(表)	63円	470-0115 日進市市民会館 宛	(裏)	①希望講座名 ②氏名(ふりがな) ③性別 ④年齢 ⑤郵便番号・住所 ⑥電話番号 (自宅・携帯とも) ⑦在勤、在学の方は 会社名または学校名
-----	-----	--------------------------	-----	-----------------------------------------------------------------------------------------------

※消せるボールペンでの記入は印刷時にトラブルとなるためご遠慮ください。

にっしん陶芸教室〔休館日：月曜日〕

祝日・振替休日
に当たる場合は開館

☎ ふれあい工房
☎ 0561-74-0816

ふれあい工房では、毎月、陶芸教室を開催しています。初めての方でも講師が親切・丁寧に指導いたしますので、安心してご参加ください。また、経験者用に電動ろくろ(9台限定)の用意もございます。

	区分	作陶(10時～15時)	釉薬付け(10時～12時)	受付開始日
9月度	A 教室	9月11日(土)	9月25日(土)	9月1日(水)
	B 教室	9月14日(火)	9月28日(火)	
10月度	A 教室	10月9日(土)	10月23日(土)	10月1日(金)
	B 教室	10月10日(日)	10月24日(日)	
11月度	A 教室	11月7日(日)	11月21日(日)	11月2日(火)
	B 教室	11月13日(土)	11月27日(土)	

※上記日程は、都合により変更する場合があります。予めご了承ください。

場 所 ふれあい工房(岩崎町六坊乙9番地の1)

参加費 1教室につき、お1人様1,500円
(粘土2kg・釉薬・焼成代込み)

定 員 各教室28名(先着順)

持ち物 エプロン、弁当(作陶日のみ)

対 象 市内在住・在勤の方。

その他 電動ろくろ希望者は申し込み時に確認してください。

(市外の方は、受付開始日翌日以降に空きがあれば受付いたします)

【申込方法】

受付開始日に限り、午前9時から、ふれあい工房にて電話(0561)74-0816のみで受け付けます。
なお、翌日以降は、ふれあい工房にて直接又は電話で受け付けます。

※申込み後にキャンセルされる場合は、必ずふれあい工房へ連絡をお願いします。

日進市少年少女発明クラブ10周年を記念して・・・

10周年イベントを開催いたします!!

.....9月12日(日) 日進市立図書館1階

ものづくり体験

- 対象:小学1年生以上 ●参加費:無料
- 受付:当日それぞれの部の1時間前から各部30分程度

11:20～
第1部:クラフトカーを作ろう
12:00～
第2部:クラフトカーを作ろう
14:20～
第3部:糸で登る人形作り
15:00～
第4部:糸で登る人形作り

講演会

- 対象:どなたでも ●参加費:無料
- 10:00～11:00
「あなたもできます!くふうと発明!
目指せメダカ名人!」

吉田徳巨さん(発明クラブ指導員)(東山動物園「世界のメダカ館」監修)

- 13:00～14:00
「みんなの夢とみらい
燃料電池自動車ミライの開発」

山本修さん(発明クラブ指導員)

事前申込が必要です。詳細は広報につしん9月号をご確認ください。

感染症対策のため、参加定員人数を絞っての開催となります。また、当日は必ず検温等の体調確認を実施の上、マスク着用でお越しください。

同時開催
につしん少年少女
創意くふう展
発明クラブメモリアル展示
もお楽しみください!



につしん少年少女創意くふう展

発明クラブでは子どもたちの発想力、創造力を育てるため、夢やアイデア性のあふれる作品を展示するコンテストを開催します。来場者による、作品の人気投票もあります!市内の小学1年生から小学6年生の子どもたちが工夫を重ねて作ったアイデア作品が勢ぞろいします。ぜひ見学および投票にお越しください!



申込不要

ご自由に見学
してください

場 所 日進市立図書館1階 第2、3会議室

開催期間 9月4日(土)から12日(日)まで

※図書館開館日時に限ります(12日は15:00まで)。*投票は11日(土)まで。投票結果の発表は12日(日)に行います。

この時間、発明クラブ指導員と学生サポーターから作品に関する説明を受けることができます!

①9月4日(土)14時～16時 ②9月5日(日)10時～12時

あなたの“情熱”
お待ちしております

日進展
2021

開催要項

essential points

応募期間

令和3年8月2日(月)～8月31日(火) ※土・日・祝は除く

開催期間

令和3年9月24日(金)～26日(日)
午前10時～午後5時 ※ただし、26日は午後3時30分まで

会場

日進市民会館 **小ホール・展示ホール** 他

部門 ■日本画 ■洋画 ■工芸・彫塑 ■書 ■写真

問合せ

日進市教育委員会 生涯学習課 電話 (0561) 73-4190 (直通)

『につしん子どもアート展』も同時開催します。

表紙のデザインは名古屋学芸大学メディア造形学部デザイン学科3年
戸苅 奈津美さんのデザインを採用しています。



NUAS
名古屋学芸大学

〒470-0196 愛知県日進市岩崎町竹ノ山57
代表 Tel.0561-75-2955 Fax.0561-75-2922
URL.http://www.nuas.ac.jp/ (携帯電話からもアクセス可能)

PLAN 2021
秋号

編集・発行/日進市教育委員会生涯学習課
〒470-0192 日進市蟹甲町池下268番地 TEL 0561-73-7111

