

プラン
PLAN

日進市生涯学習情報誌



2022 秋

2022.9 - 2023.3

<http://www.city.nisshin.lg.jp/>

自分の特技、趣味を生かして「人に教えてみたい!」人、または興味のあることを「学びたい!」人の思いをかなえる講座です。皆さんの「やってみたい!」をお手伝いしています。

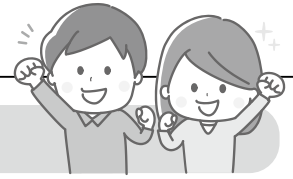

注意事項 ※必ずご確認ください。

- (1) 本講座は、講師の企画提案を基に運営しています。
- (2) 経験の無い方であっても、「教えたい!」というチャレンジを応援しています。趣旨をご理解のうえご参加くださいますよう、お願いいたします。
- (3) 申込期限までに、申込者数が開講条件に満たない講座は、開講されません。
- (4) 定員を超えた場合は、抽選となります。
- (5) **申込み後のキャンセル期限は、講座初日の5営業日前です。準備の都合上、これ以降は教材費が発生しますのでご注意ください。**
- (6) 講座参加の可否は、申込期間終了後、郵便でお知らせいたします。

託児の利用にあたっての留意事項

- 企画講座で託児をおこなっているのは、ボランティアグループです。保育士資格等は有しておりません。
- おもちゃはお子様全員で共有します。同じ部屋で託児をおこなうため、それぞれ完全に分けて使用することはできません。
- 密を避けるためにも利用人数を制限しています。他に預け先がある場合には、そちらを優先してください。
- 感染症対策等、細心の注意を払っておりますが、利用にあたっては各自の予防対策も十分におこなうなどご協力ください。
- 新型コロナウイルス等感染症の状況によっては、託児を中止することがありますので、ご了承ください。

申込方法 〈市民企画講座〉

○申込にあたって

- ・ 1人で2つ以上の講座にお申し込みいただけます。
- ・ 受講に先立ち、受講料等の入金手続きにお越しいただく必要があります。

○受講資格

どなたでもご参加いただけます。ただし、抽選時は、市内在住、在勤、在学者を優先させていただきます。

○託児について(託児付き講座のみ)

- ・ 定員:5名程度
- ・ 対象:初回時に満1歳6ヵ月以上のお子さん

①インターネットでの申込み

「日進市 電子申請・届出システム」のページより希望講座を選択し、必要事項を入力してください。右の二次元コードをご利用ください。

②窓口での申込み(受付時間:平日午前8時30分から午後5時15分まで)

市役所2階 生涯学習課窓口にて、申込用紙をご記入ください。

③ハガキでの申込み

郵便ハガキに必要事項を記入のうえ、生涯学習課(〒470-0192住所不要)へご郵送ください。※消せるボールペンでの記入はご遠慮ください。



上記の二次元コードをご利用ください。

ハガキ記入内容 ①希望講座名 ②氏名(ふりがな) ③性別 ④年齢 ⑤郵便番号、住所 ⑥電話番号※自宅と携帯の両方を記入してください。⑦中学生以下の方は、保護者氏名 ⑧在勤、在学の方は会社名または学校名 ⑨託児付講座で託児を希望される方は、託児希望、お子さんの氏名、年齢(月齢)、生年月日、アレルギーの有無

申込締切
9月14日
(水)

統計を検索し 内外経済の今を理解しよう

経済問題を話す時、他人や本の説の受け売りになっていませんか。データによる根拠ある自説を持ちたい人の為の入門講座です。

■講師／野田 克博(名古屋大学国際開発(経済)学博士)

■会場／日進市民会館 談話室

■定員／10人

■受講料／1,000円

■プログラム(日曜日・全5回／10:00~12:00)



10月 2日	経済分析の基本、国民経済計算を知る
10月 9日	金融関連諸統計と総務省のestatsの活用法
10月23日	統計学の基礎を、エクセル関数で学ぶ
10月30日	計量経済学的な分析法を活用する
11月27日	国際統計を検索して世界経済の今を知ろう

■持ち物 パソコン(持っていれば)

申込締切
9月14日
(水)

高齢者向けスマホ教室

スマホを購入したけれど、どこから触って良いかわからない方に、初歩的な操作からお教えします。

■講師／大野 恭邦(スマホ塾講師)

■会場／日進市民会館 談話室

■定員／10人

■受講料／1,000円

■プログラム(火曜日・全5回／10:30~12:00)



10月 4日	スマホ基本操作
10月11日	メールの送り方
10月18日	写真の撮り方
10月25日	インターネットの使い方と注意点
11月 1日	LINEについて

■持ち物 筆記用具、メモ用紙、スマートフォン

申込締切
9月14日
(水)

シャンソンを楽しく歌おう!

フランスのシャンソン「枯葉」と「オー・シャンゼリゼ」を歌います。「オー・シャンゼリゼ」では、サビをフランス語でチャレンジ。

■講師／愛紀 -yoshiki-(シャンソン歌手)

■会場／日進市民会館 視聴覚室

■定員／15人 ■受講料／1,000円

■教材費／150円

■プログラム(火曜日・全5回／10:30~12:00)



10月 4日	「枯葉 Les feuilles mortes」の譜読みから始めましょう
10月18日	「枯葉 Les feuilles mortes」を通して歌いましょう
11月 8日	「オー・シャンゼリゼ Les Champs-Élysées」の譜読みから始めましょう
11月22日	「オー・シャンゼリゼ Les Champs-Élysées」のサビをフランス語で歌ってみよう
11月29日	「オー・シャンゼリゼ Les Champs-Élysées」を日本語とフランス語で歌いましょう

■持ち物 筆記用具、マスク(立体構造マスク推奨) 希望があれば当日立体構造マスク販売可(1枚12円) ■託児あり 1500円(5回分)

申込締切
9月16日
(金)

高齢者向け 若がえり 健康体操

人生100年、心身ともに健康が大切。ストレッチ、リズム、脳トレ、ゲームなど、無理なく、楽しく、体を動かし若がえりしましょう。

■講師／添田 弘美(総合スポーツ講師)

■会場／日進市民会館 視聴覚室

■定員／15人

■受講料／1,000円

■プログラム(水曜日・全5回／10:00~11:30)



10月 5日	体と心をときほぐそう
10月12日	体と脳を動かそう
10月19日	リズムにあわせて運動しよう
10月26日	ゲームで楽しく筋力アップ
11月 2日	みんなで楽しく若がえろう

■持ち物 タオル、飲み物、動きやすい服装

申込締切
10月5日
(水)

楽しく子育て (EQもじかずちえ音楽など)

親子で楽しく遊びながら発達の基礎を学ぶ。子どもにとって遊びは学び。でも一番大事なのはEQ(こころそだて)。実践と座学。

■講師／中村 まさみ(幼稚園教諭 保育士発達支援相談員)

■会場／日進市民会館 2階会議室

■定員／10人(親子5組)

■受講料／600円

■プログラム(木曜日・全3回／10:00~11:00)



10月27日	EQかずちえ音楽など
11月24日	EQもじかずちえ音楽など
12月15日	EQかずもじちえ音楽のまとめなど

■持ち物 子どもに必要なもの(お茶、着替え、おむつ等)

■親子で参加(お子様の対象年齢:1歳半~2歳半くらいまで。対象児以外は託児をご利用ください。)

■託児あり 900円(3回分)

申込締切
10月5日
(水)

やさしい『いけばな』

日本の伝統文化である「いけばな」をしてみませんか?教材費に剣山と水盤が含まれているので、ご自宅でもいけばなを楽しめます。

■講師／村上 陽子(松月堂古流 教授人)

■会場／日進市民会館 工芸室

■定員／15人

■受講料／600円

■教材費／6,000円

■プログラム(日曜日・全3回／10:00~11:30)



10月30日	秋の花のいけばな
12月 4日	クリスマスカラーのいけばな
3月 5日	春はもうすぐ♪のいけばな

■持ち物 花ばさみ(ホームセンターなどで購入可)

■託児あり 900円(3回分)

■こども同伴可(小学生以上は受講料が必要です。)

申込方法
〈大学連携講座〉

○申込にあたって

- ・1人で2つ以上の講座にお申し込みいただけます。
- ・受講に先立ち、受講料等の入金手続きにお越しいただく必要があります。
- ・受講希望者が5人に満たない場合は開講を見合わせる場合があります。
- ・応募者が定員を超えた場合は、抽選になります。

○受講資格

- ・どなたでもご参加いただけます。ただし、抽選時は、市内在住、在勤、在学者を優先させていただきます。



上記の二次元コードをご利用ください。

①インターネットでの申込み

「日進市 電子申請・届出システム」のページより希望講座を選択し、必要事項を入力してください。右の二次元コードをご利用ください。

②窓口での申込み(受付時間:平日午前8時30分から午後5時15分まで)

市役所2階 生涯学習課窓口にて、申込用紙をご記入ください。

③ハガキでの申込み

郵便ハガキに必要事項を記入のうえ、生涯学習課(〒470-0192住所不要)へご郵送ください。(注意)消せるボールペンでの記入はご遠慮ください。

ハガキ記入内容 ①希望講座名 ②氏名(ふりがな) ③性別 ④年齢 ⑤郵便番号、住所 ⑥電話番号※自宅と携帯の両方を記入してください。⑦中学生以下の方は、保護者氏名 ⑧在勤、在学の方は会社名または学校名

○その他

- ・応募者多数の場合は抽選となります。
- ・定員に満たない講座は、締め切り日以降も電話またはインターネットにて受け付けますのでお問い合わせください。

○結果発送

- ・応募された方全員に、郵送にて結果をお知らせします。申込締切から一週間程度で発送します。

土曜日開催

〔相山女学園大学連携講座〕

生活における人間関係の諸問題 ～親の立場からみた思春期・青年期～

日々の生活において、人間関係は必ず生じます。また、人間関係に起因するストレスを感じる人が多いのが現状です。今回の講座は思春期・青年期の子どもを持つ保護者のかたを対象に、若者にとっての人とのかつながりである居場所、傷つきやすいと言われる若者への接し方、異文化における若者のあり方、という題材をとりあげ、それらを通してご自身のお子さんのことを考え、理解する機会につながる講座を開講します。

学習プログラム(全3回)		時 間	10:30～12:00
9/17	異文化における若者 -アフリカの場合- 人間関係学部人間関係学科 准教授 松浦 直毅	定 員	20人
		受 講 料	900円
		持 ち 物	筆記用具
10/1	子どもと若者の居場所 -不登校から考える- 人間関係学部人間関係学科 准教授 佐川 佳之	会 場	相山女学園大学 日進キャンパス 5号棟207講義室(予定)
10/8	相談場面における若者 -こころが傷つきやすい人への接し方- 人間関係学部心理学科 准教授 舛田 亮太	申込締切	9月5日(月)

※この情報誌に掲載されている全ての講座・イベントは、新型コロナウイルス感染拡大の影響により変更・中止する場合があります。

【愛知東邦大学連携講座】
土曜日 開催 **理科と数学の楽しいものづくり**

身近なことを題材に、ものづくりや実験・観察を行います。日常生活で感じる疑問を、実験を通して解決します。数学の観点から折り紙を考えたり、パズルを作ったり、コンパスを使って作図したりします。一人ひとりが実験や作図を行ったことで、科学の楽しさ、数学の面白さを体感できます。

※子ども向けの講座ではありませんが、小学4年生以上であればお申込み可能です。

学習プログラム(全3回)		時 間	10:00~11:30
10/22	水の分解・合成の実験、燃料電池づくり、踊るレーズンの実験	定 員	20人
11/ 5	自然界におけるフラクタル、折り紙でフラクタル作り、錯視図形づくり	受 講 料	900円
11/26	折り紙で正五角形づくり、二十面体づくり、ヴァリグノン平行四辺形	持 ち 物	コンパス、定規、はさみ、のり、タオル
		講 師	教育学部 教授 柿原聖治
		会 場	日進市民会館 3階大会議室
		申込締切	10月5日(水)

【名古屋商科大学連携講座】
水曜日 開催 **言語景観から学ぶ日本語と社会(愛知県の多様性篇)**

皆さんのまわりにある看板や掲示物、ポスターやチラシ、ステッカーなど、これらに書かれている文字言語を「言語景観」と言います。本講座では身近な言語景観を通じて、どのような言葉の世界が広がっているのか、社会が見えてくるのかを皆さんと楽しみながら、考えていきたいと思えます。今回は言語と経済の関係、名古屋大須の特徴、愛知県の国際化を取り上げるので、新規受講の方、昨年受講された方ともに楽しめる内容となっています。

学習プログラム(全3回)		時 間	10:30~12:00
11/ 2	言語から経済を読み解く	定 員	20人
11/ 9	電気・サブカルチャーの街 大須の言語景観の楽しみ方	受 講 料	900円
11/16	愛知県の外国人集住地域と国際化	持 ち 物	筆記用具・可能であれば書籍『言語景観から学ぶ日本語』(大修館書店)
		講 師	名古屋商科大学 国際学部 グローバル教養学科 教授 磯野 英治
		会 場	日進市民会館 3階大会議室
		申込締切	10月10日(月・祝)

【中部大学連携講座】
火曜日 開催 **クラシック音楽史**

17世紀から20世紀前半までのヨーロッパを中心とした西洋音楽が、クラシック音楽と呼ばれます。クラシック音楽の歴史を紐解くと、音楽が時代の政治や経済、文化などから大きく影響を受けて変化してきたことが分かります。音楽の歴史に思いを馳せることで、クラシック音楽をより楽しく味わってみてください。

学習プログラム(全3回)		時 間	14:00~15:30
11/ 8	バロック時代とウィーン古典派	定 員	20人
11/15	ロマン派の幻想と音楽	受 講 料	900円
11/22	クラシック音楽の終焉	持 ち 物	筆記用具
		講 師	中部大学 現代教育学部現代教育学科 准教授 大地宏子
		会 場	日進市民会館 3階大会議室
		申込締切	10月3日(月)

様々なジャンルの講座を多数開講します。受講方法も様々ですので、生活スタイルにあった受講方法を活用のうえ、是非ご参加ください!!

注意事項 実施方法が「Zoom」形式の講座は、受講方法が2種類あります。お申込の際に受講方法をお知らせください。どちらの方法も講師への質問等やりとり可能です。

ご自宅等で受講 (定員なし)	<ul style="list-style-type: none"> ■Zoomに接続できるインターネット環境(パソコン、スマートフォン)が必要です。 ■通信にかかる費用はご自身の負担となります。 ■受講するために必要なID、パスワードは受講料納入後にお知らせします。 	会場で受講 (定員あり)	<ul style="list-style-type: none"> ■パソコンやスマートフォンの操作が苦手な方のために、聴講会場をご用意します。 ■スクリーン等に投影して受講します。各自の機材は必要ありません。
-------------------	---	-----------------	---

ピアノの発展とベートーヴェンのピアノ・ソナタの深い関係

ベートーヴェンが生涯にわたって書き続けたジャンル、それはピアノ作品です。中でも32曲のピアノ・ソナタは、どの曲も完成度と芸術性が高く、ピアノ作品の最高峰を形成しています。その魅力ある作品たちは、ピアノの発展とともに生み出されてきました。生演奏とともにベートーヴェンのピアノ・ソナタの世界に浸りませんか。



日 程	10/8(土) 10:00~11:30	定 員	30名	受講料	300円
会 場	日進市民会館 小ホール	申込締切	9月19日(月・祝)		
講 師	ヒューマンケア学部子どもケア学科幼児保育専攻 准教授 岡田 暁子				

新型コロナ時代の新たな口腔ケア・ブラッシング方法

新型コロナウイルス感染症(COVID-19)流行下に対応した新たな口腔ケア、特に歯磨き(以下ブラッシング)の必要性とその方法の提案を行います。口腔ケアにおいて最も効果的とされるブラッシングは、行為そのものが感染性疾患を周囲に伝播する可能性があるため、周囲への飛沫を最小限に抑えるための新たな方法が必要とされます。本講座では、飛沫を最小限に抑えるための新たなブラッシング方法を日常に取り入れて実践するための方策を中心に述べます。



日 程	10/28(金) 13:30~15:00	定 員	20名	受講料	300円
会 場	日進市民会館 3階大会議室	申込締切	10月2日(日)		
講 師	ヒューマンケア学部子どもケア学科子どもケア専攻 名誉教授 浅野 妙子				

座ってできる運動で、毎日体力アップ!

便利な世の中と引き換えに起こる“運動不足”は、疾病リスクの増加、日常生活動作の低下などの原因となります。意識しなければ身体を動かす機会が失われがちな今、「運動がなぜ必要か?」「どの運動が効果的なのか?」等についてデータを含めて紹介し、座ってできる簡単な運動と一緒に実践していきたいと思えます。



日 程	11/8(火) 10:00~11:30	定 員	20名	受講料	300円
会 場	日進市民会館 3階大会議室	申込締切	10月16日(日)		
講 師	管理栄養学部管理栄養学科 講師 安友 裕子				

※この情報誌に掲載されている全ての講座・イベントは、新型コロナウイルス感染拡大の影響により変更・中止する場合があります。

[Zoom講座] “孤立”しない“孤独”の覚悟 ～人生100年時代の備えとは?～

人は人生の中で多くの人と出会い、つながりながらも、最後は一人になります。この「孤独」を受け入れつつ、自分が望む場所や時間、つながりたい人を自分で決め、また相手とのちょうどよい関係を築いていく必要があります。人生100年時代の今を生きる私たちに求められているのが「孤立」しない「孤独」の覚悟です。

日 程	10/22(土)13:30～15:00	申込締切	10月2日(日)	受講料	200円
実施方法	Zoom(聴講会場:日進市民会館 3階大会議室 定員20名)				
講 師	看護学部看護学科 客員教授 石田 路子				

[Zoom講座] 陶磁器概論 – 自宅でやってみる陶磁器 –

DIYの言葉が使われるようになり半世紀が経ちましたが、こと陶磁器はまだ自分でやるにはハードルが高いように感じます。本講座では陶磁器の概論を話しながら、自宅で陶磁器制作をする際の準備物や素材の話、制作方法などを紹介していき、やってみたいをやってみように変える機会にできればと思います。



日 程	11/14(月)10:00～11:30	申込締切	10月16日(日)	受講料	200円
実施方法	Zoom(聴講会場:日進市中央福祉センター 2階視聴覚室 定員15名)				
講 師	メディア造形学部デザイン学科 助教 関 義幸				

にっしん少年少女創意くふう展 展覧会

…………… 子どもたちの発明品をご覧ください ……………

次代を担う子どもたちの個性や才能を伸ばし、発明工夫や創造性を啓発するため、市内の小学生による、夢やアイデアあふれる作品を紹介する「にっしん少年少女創意くふう展展覧会」を開催します。来場者による作品の人気投票も行います。ぜひ、見学および投票にお越しください。



日 時 9月3日(土)～9月25日(日) 期間中 9:00～21:00開催(9/5、9/12は休館日)
ただし、9/3(土)は13:00～、9/25(日)は正午まで

場 所 日進市民会館 1階 ライトコート

…………… 昨年の展示作品をご紹介します! ……………



じてん車はつでんき

自転車をこいで発電し、電池に充電できます。できるかぎり家にあるものだけで作成しました。運動不足解消にもつながります。



おかしオープナー

妹がおかしのふくろをキレイに開けられるように作りました。けがをしないような工夫もされています。



マスク入れ

磁石で扉に取り付けられます。たくさんのマスクを収納でき、取りやすい作りになっています。



光るポケットつきぼうし

暗い中で物を落としてしまったとき、周りから自分が見えなくて危ないとき、そんなときに大活躍のぼうしです。



LEGOブロック回収BOX

遊んで散らかったLEGOブロックを1回でたくさん回収できます。シーソーの仕組みを応用した作品です。

主催：日進市教育委員会 共催：日進市少年少女発明クラブ

古民家で季節を感じてみませんか。

旧市川家住宅は、無料で自由に見学ができ、備え付けの昔のおもちゃで遊ぶことができます。また、板の間・和室の南にある縁側・広場で飲食することもできます。

所在地 日進市野方町東島384番地
開館日 毎週木曜日から日曜日
(祝日開館。年末年始を除く)

開館時間 午前9時から午後4時まで
入場料 無料
その他 駐車場あり(8台、うち障害者等利用1台)

■古民家でお月見飾りイベント

市内では、十五夜の日に子どもたちがお月見の飾りをしている近所の家を訪ね、お供えのお菓子などをもらうお月見どろぼうが盛んに行われています。9月10日(土)には、「お月見どろぼうです!」と訪ねてくれたお子様に、お菓子のプレゼントがあります。「お月見どろぼう」についてのパネル展示と、昔遊びをするコーナーを設けます。ぜひお越しください。

と き 9月10日(土)
時 間 午前10時～午後3時
※お菓子配布 9月10日(土) 午前10時～正午(先着50名様)
※昔遊び体験 午前10時～正午/午後1時～3時
対 象 どなたでも(お菓子配布は小学生以下の子どもが対象です)
企画運営 旧市川家住宅活用協力会、中京大学文学部歴史文化学科小早川ゼミ
参加費 無料
申込み 不要、直接旧市川家住宅へお越しください。
備 考 当日、旧市川家住宅午前9時から午後4時まで開館しています
お月見飾り展示は9月8日(木)～9月11日(日) 午前9時から午後4時まで



■つるし雛作り講座

布のはぎれでかわいらしい「つるし雛」を作ってみませんか。
4回で5つの飾りを作ってつなぎます。和室で座って作る講座です。

と き 10月13日・27日・11月10日・12月8日の木曜日(全4回)
時 間 午前9時30分～11時30分
対 象 市内在住・在勤・在学の全4回参加できる人
参加費 2,000円(材料費を含む。事前に市役所窓口で支払い。)
定 員 15名(応募者多数の場合は抽選)
持 ち 物 めい針1本、まち針3本、糸きりバサミ、白いミシン
糸、目打ち、手芸用ピンセット、木工用ボンド
講 師 わたげの会



申込締切
9月26日
(月)

■古民家で小さな秋イベント～日進の食文化と昔の暮らし～

と き 11月3日(木・祝) 午後0時30分～4時
内 容 ①午後0時30分～2時30分(予定)
「日進の食事を楽しもう」
日進の伝承料理をつめこんだオリジナル定食を味わいながら、地元の方から日進の食文化の歴史を聞いて楽しめます。食後に参加者限定の音楽ミニライブあり(野草のブレンドティ付)定員16名、事前申込み制。
②午後3時～4時「秋を感じるコンサート」
地域のアーティストによる演奏とトークを楽しみます。出演:堀敬史さん(ギター弾き語り)
③終日「日進の食の暮らし展示」
日進で昔使っていた農機具や、食文化を紹介する展示を行います。



対 象 ①市内在住、在学、在勤の方(事前申し込み制) ②③どなたでも
参加費 ①800円 ②③無料
申込み ※①のみ 9月26日(月)～10月12日(水)までに右記「講座の申込方法」により、事前申込みが必要です。

講座の申込方法

ハガキ、インターネット、窓口でお申込みください。

- ハガキの場合は、【講座(イベント)名・参加者の氏名(ふりがな)・性別・郵便番号・住所および電話番号】を記入の上、生涯学習課(〒470-0192住所不要)へお申込みください。
- インターネットの場合は、「日進市電子申請・届出システム」から講座を選択していただき、必要事項を入力し、お申込みください。
- 窓口の場合は、生涯学習課窓口にて申込書にご記入ください。



あいち電子申請届出システム

※この情報誌に掲載されている全ての講座・イベントは、新型コロナウイルス感染拡大の影響により変更・中止する場合があります。

まちなかぎゃらりー2022 第2弾『秋』

文化係
☎ 0561-73-4190

まちなかぎゃらりー2022 第2弾『秋』作品募集

今年度のまちなかぎゃらりーは季節に合ったテーマ作品を募集し、年間を通じて計3回実施します。第2弾のテーマは『秋』！そして展示会場は「展望塔岩崎城」。秋をイメージするような作品であれば写真や絵画、工芸品などジャンルは問いません。皆様の個性あふれる作品をお待ちしております。

- 展示期間 11月1日(火)～13日(日)午前9時から午後5時まで
※期間中は全日開館します。
- 展示場所 展望塔岩崎城(岩崎町市場67番地)
- 展示件数 30点程度
- 展示方法 吊下げ展示、ショーケース、机の上等に展示します。
作品サイズはショーケース展示:たて35cm×よこ120cm、高さ15cmまで。吊さげ展示:A1サイズまで(耐荷重には限りがありますので、重たい作品は別途ご相談ください。)※いずれも額縁等を含んだサイズ規定となります。ご注意ください。

※第1弾の『夏』はすでに終了しました。



【令和4年度の第1弾の展示風景。旧市川家住宅で実施】

岩崎城歴史記念館〔休館日：月曜日 祝日・振替休日に当たる場合は開館〕

岩崎城歴史記念館
☎ 0561-73-8825

事業名	期間	内容
常設展示	常時	岩崎城の戦い、古墳と古窯、岩崎の民話、民俗芸能「棒の手」など、日進の歴史と文化を紹介しています。
特別展 「にっしん焼き物ヒストリー」	8月13日(土)～ 10月2日(日)	古代から中世にかけて焼き物の一大生産地であった猿投窯。その一角に位置する本市では今まで多くの窯跡が見つかっています。本展示ではそれらから出土した遺物を展示し、焼き物の歴史を紹介します。
歴史講座 「猿投窯と常滑窯の関係」	10月16日(日)	市内にて出土した甕片には常滑焼の影響下で作られたと考えられるものがあります。本講座では猿投窯から常滑窯に至る歴史を常滑焼を中心に紹介します。
第36回日進市菊花大会	10月29日(土)～ 11月13日(日)	秋を象徴する菊。市内の菊作り愛好家の秀作を一堂に展示します。
岩崎城特別記念講演 「城郭史上の岩崎城」 ※この事業のみ日進市民会館で実施します。	11月26日(土)	岩崎城の縄張り構造と、発掘調査で検出された遺構を日本の城郭史上に位置付け。本丸の全面、馬出の機能を有する二の丸が構えられる構造は、城郭史上極めて重要な縄張りを示しています。その築城はどこから導入されたものかを分析します。

第37回 日進市民俗芸能発表会

開催日：10月16日(日)午前9時30分～午後4時(予定) 場所：市民会館小ホール

「民俗芸能」とは、古来より神社の祭礼などで奉納されてきた郷土の芸能です。村の安全や農作物の豊かな収穫などを、神仏に祈る中で育まれ、若者が中心になって継承されてきたものです。今年度は実に3年ぶりの開催。先人の心を伝える無形文化財である芸能をどうぞ鑑賞ください。

【出演予定団体】 梅森神楽保存会、北新町民俗芸能保存会、三本木芸能保存会、浅田神楽保存会、浅田棒の手保存会、本郷伝統芸能文化保存会、折戸民俗芸能保存会、岩藤文化財保存会、野方神楽囃子保存会、岩崎囃子太鼓保存会



主催 日進市教育委員会・日進市民俗芸能連合会

文化財保護事業

☎ 文化係
☎ 0561-73-4190

事業名	日時	内容
市指定文化財（史跡） 香久山古窯の一般公開 （岩崎 45 号窯跡）	5月1日(日)～9月25日(日)の 期間中毎週日曜日 午前10時～正午 ※9月4日(日)午前10時～10時40分、講座「香久山古窯から学ぶやきもののルーツ」を開催します。	場所：香久山古窯(香久山小学校東側、すずかぜ公園内)市内で唯一公開保存されている、およそ1200年前の窯跡をご覧ください。

好評販売中です!日進市史「自然編」・「民俗編」

☎ 文化係
☎ 0561-73-4190

自然編

5年の歳月をかけ日進市域をつぶさに足を使って調査した貴重な記録と、美しいカラー写真・わかりやすい図版1000点以上を用い、地形・地質・気象・気候・動植物からなる「ふるさと日進」の自然環境をまとめました。

B5判 4,400円(税込)
1章 地形 2章 地質 3章 気象・気候
4章 菌類 5章 植物 6章 植物観察のポイント
7章 動物 8章 昆虫 9章 日進の自然

民俗編

激動の戦前戦後を含む高度成長期以前のくらしを、大正から昭和一桁生まれの市民の皆様230人以上のご協力による濃密な聞き書き調査をもとに復元。なつかしい風景を含む約300点の写真とともに「日進の原風景」を描き出します。

B5判 3,300円(税込)
1章 社会生活 2章 生業 3章 衣生活
4章 食生活 5章 住生活 6章 人の一生
7章 年中行事 8章 信仰 9章 民俗芸能

※この情報誌に掲載されている全ての講座・イベントは、新型コロナウイルス感染拡大の影響により変更・中止する場合があります。

図書館〔休館日:月曜日・第1木曜日・その他〕

☎ 図書館
☎ 0561-73-4123

事業名	日時	対象・定員	会場
多言語絵本を通じて世界を知ろう!	10月15日(土) 14:00~	小学3年~6年生	視聴覚ホール
	紹介	クラウドファンディングを活用して購入した多言語の絵本を使った講座を開催します。講師:名古屋外国語大学 国際日本語教育インスティテュート 安井朱美氏、留学生の皆さん	
図書館まつり	11月12日(土)~20日(日) ※休館日除く	どなたでも	図書館内全体
	紹介	図書館で活動しているボランティアが企画するイベントや、本のリサイクル市、映画会などを開催します。	
中高生ビブリオバトル	12月25日(日)	発表者: 中高生 観 覧: どなたでも	視聴覚ホール
	紹介	中高生が発表者になり、選んだ本を制限時間内で紹介し、質疑応答を経て投票でチャンプを決めるビブリオバトルを開催します。今年度は、愛知淑徳大学の学生と協働で開催します。	

(※その他詳細は図書館ホームページ等でご確認ください。)

【夜間利用のすゝめ】

来館者が比較的少ない夜間であれば密を避ける形で図書館を利用することができます。平日は午後8時まで開館していますので、お仕事帰り・学校帰りなどに寄ってみませんか?

【「新しい生活様式」に対応した図書館】

長時間の滞在や人との接触を防ぐため、図書館の便利な機能を使ってみましょう。図書館ホームページで資料の検索や予約、配本先の指定ができます。ご自宅のパソコンでオーディオブックを聞く事も!自動貸出機や自動返却機を活用するなど図書館ならではの「新しい生活様式」を提案しています。

【部分開館の案内】

月曜日(第1月曜日を除く)は部分開館日となり、図書館部分の利用はできません。利用可能な場所は、工作室、第1会議室、第2会議室、第3会議室、視聴覚ホール、練習室となり、利用時間は9:30~13:00、13:00~17:00の2区分となります。会議室の利用方法等詳細は、図書館ホームページをご覧ください。

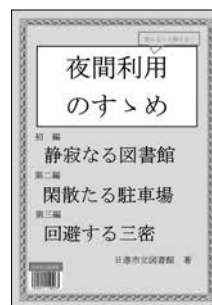

会議室利用について



第2回陸上競技記録会・愛知駅伝

☎ スポーツ係
☎ 0561-73-4158

▼第2回陸上競技記録会(愛知駅伝日進市代表選手選考会)

1月14日(土)に開催される愛知駅伝日進市代表選手の選考を兼ねた記録会です。

- 日付 11月5日(土)
会場 愛知学院大学陸上競技場
種目 ○小学生男女 50m(1~3年生)・100m、1000m(4~6年)
○中学生男女 100m・4×100mリレー・3000m
○ジュニア男子 5000m ○ジュニア女子 5000m
○一般男子 5000m ○一般女子 5000m
○40歳以上 5000m



※ジュニアは主に高校生、40歳以上は男女不問です。詳細については広報につしん10月号でご確認ください。
※上記の距離は変更する場合があります。

▼愛知万博メモリアル第15回愛知県市町村対抗駅伝大会(愛知駅伝)

2005年に開催された「愛知万博」を記念して始まった「愛知駅伝」も今年で15回目となります。愛知県内全市町村54チームが参加するこの大会に、日進市の小学生から一般までの代表選手が出場します。なお、選考会で選出された方につきましては強化練習会にご参加いただけます。大会当日に向けて全力でサポートします!

- 日付 1月14日(土)【雨天決行】 時間 スタート時間 未定
会場 愛・地球博記念公園内、周回コース
チーム数 54チーム(愛知県内全市町村) 区間距離 9区間 30.6km

スポーツ推進協議会のイベント

▼日進市総合運動公園フェスティバル

日付 10月1日(土)
会場 日進市総合運動公園
時間 9:00 ~ 12:00
内容 ニッシー救出ウォーキング『キミの頭脳でニッシーを救出しよう!』開催。総合運動公園内をウォーキングしながら10コのヒントを集めて謎を解いてみましょう。その他、総合運動公園を満喫するために新しいハイブリッドなイベントを用意しました。ご家族、お友達同士で、ぜひご参加ください。

◎『キミの頭脳でニッシーを救出しよう!』

◎『モルック体験交流会』

(木材を使ったレクリエーションスポーツ)
各イベントの詳細はレクリエーション協会ホームページで

参加費 無料
(小学生は必ず保護者と参加してください)
定員 なし
(ニッシー救出ウォーキングは先着200人)
問合せ 総合運動公園 0561-73-8801

ー 同時開催 空の下でおんがくを楽しもう! ー

時間 ①午前10時~10時30分
②午前11時~11時30分
各回の終了時間は予定です。
会場 日進市総合運動公園(中心広場)
内容 青空の下芝生の上で音楽を気軽に楽しめるイベントを同時開催します。
出演 ①ki-ma-ma♪プラス
②サクソフォン四重奏
問合せ 生涯学習課 文化係 0561-73-4190

▼こども広場(スポーツ体験会)

日付 毎月第2金曜日
時間 19:15 ~ 20:45
会場 スポーツセンター第1・第2競技場
種目 トランポリン・ドッジボール・
室内ミニサッカーなど
持ち物 必ず室内シューズをお持ち下さい。
申込み 直接会場にお越し下さい。
参加 参加は小学校6年生まで。3年生以下は保護者と一緒に参加して下さい。
問合せ スポーツセンター 0561-75-1888

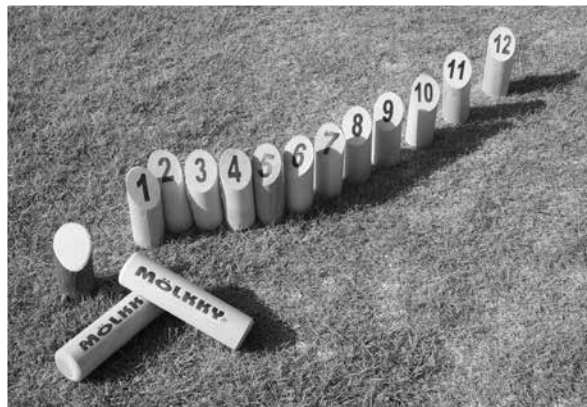

※この情報誌に掲載されている全ての講座・イベントは、新型コロナウイルス感染拡大の影響により変更・中止する場合があります。

スポーツ協会のイベント

☎ スポーツ協会
☎ 0561-72-6511

2022年度スポ協まつりアウトドアスポーツ体験会

種目	日にち	時間	場所
陸上競技 ソフトテニス 弓道 軟式野球	令和4年9月25日(日)	< 午前の部 > 9時～12時	日進市総合運動公園 スポーツ広場 野球場
ソフトボール サッカー テニス	< 雨天予備日 > 令和4年10月2日(日)	< 午後の部 > 13時～16時	テニス場 弓道場

※都合により、種目を変更する場合があります。

※新型コロナウイルス感染症拡大により、中止となる場合があります。

(問い合わせ先) 日進市スポーツ協会

日進市スポーツ協会事務局

開所日時：火曜日・木曜日・金曜日 9時～正午、13時～15時
場 所：スポーツセンター内 連絡先：TEL/FAX 0561-72-6511
メールアドレス：n-taikyou@tuba.ocn.ne.jp

レクリエーション協会のイベント

☎ レクリエーション協会
☎ 0561-72-8991

▼健康ポイントラリー・レクリエーション講座

— 屋外で気持ちよく身体を動かしてみませんか —

日 付 9月24日(土) 講座⑥ グラウンド・ゴルフ

10月15日(土) 講座⑦ ゲートボール

時 間 9:00～12:00

会 場 日進市総合運動公園多目的芝生広場(野球場横)

(会場が変更になりましたのでご注意ください)

参加費 一人500円(ポイントカード代)

特 典 年間3回以上講座に参加すると500円の

図書カードを進呈します

予備日 雨天の場合10月29日(土)



▼2022レク協まつり

— 障害の有無に関わらず、心身ともに健康になるために —

日 付 令和5年2月18日(土)

時 間 9:00～

会 場 スポーツセンター第1競技場

種 目 室内ペタンク

内 容 室内ペタンクを大会形式で楽しめます。

成績により商品もあります。

※詳細は広報1月号に掲載



日進市レクリエーション協会事務局

開所日時：毎週水曜日 9時～正午、13時～15時30分
場 所：スポーツセンター内 連絡先：TEL/FAX 0561-72-8991

おそとでおもいきりあそび

①ひよこクラス

②うさぎクラス

自然の中でおもいきりからだを動かしたり、ボールを使って遊んだり！
ひとりでは体験できない刺激がいっぱい！
集団遊びの中で友達とのかかわりを育もう！
そして「がんばる」の強い心とからだを育てていこう！
※12月～2月の厳寒期は屋内で実施します

開催日：毎週金曜日

①ひよこクラス 9:45～10:45

②うさぎクラス 10:55～11:55

対象：①1～2歳くらいと保護者

②2～3歳くらいと保護者

参加費：2,100円/月

場所：日進市総合運動公園 他

講師：中島奈緒



幼児新体操教室

①親子リズム体操

②リズム新体操

①音楽にあわせて一緒に運動をしたり、マットや縄跳び等いろいろな運動を通して、お子様の運動能力、体力の向上を目指します。

②新体操の基礎を取り入れた女の子を対象にした講座です。新体操、バレエ、ダンスの良いところを取り入れて元気に楽しくレッスンしながら体力をつけて丈夫な身体を目指しましょう。

※「②リズム新体操」クラスは現在キャンセル待ち受付

開催日：毎週木曜日

対象：①2歳～年少とその保護者

①15:00～15:45

②年中・年長の女の子

②15:50～16:40

参加費：①2,500円/月 ②2,100円/月

場所：スポーツセンター

講師：ハーツ新体操クラブ講師



転ばぬ先の体幹トレーニング

かたくなりがちな筋肉をストレッチでほぐし、
身体を支える体幹のトレーニングで機能回復を目指します！
姿勢の改善、ずっと自分の足で歩ける、
怪我をしない身体づくりを一緒に楽しんでいきましょう!!
体力に自信のない方にもオススメです！

開催日：毎週木曜日

10:50～11:50

対象：60歳以上

参加費：2,100円/月

場所：西部福祉会館

講師：齋藤裕美子



動いて伸ばして60分!

いつまでも最適なカラダで動けるように…
長い間使ってきた体の癖をとって再教育(笑)
ヒップアップ、ぽっこりお腹スッキリの
おまけもついてきます！
一緒に楽しく動きましょう!

開催日：毎週木曜日

10:50～11:50

対象：どなたでも

参加費：2,100円/月

場所：赤池公民館

講師：稲垣寿美恵
フィットネスインストラクター
実はランナーでもあります!
フルマラソン完走!48時間で397km走破!



ヨガ 1日の始まりはヨガで!

呼吸法からポーズまでわかりやすく
進めていきます。心と身体を健やかに
保ち、リラックスした日々を過ご
したい方におすすめです。運動の苦
手な方でも安心して受講いただけます。

開催日：毎週金曜日

9:00～9:50

時間：リラックス 9:00～9:50

ヘルスケア 9:55～10:50

対象：どなたでも

参加費：2,100円/月

場所：スポーツセンター

講師：原田麻子



第3期ゴルフ教室

2023年1月～3月までの全12回
11月9日(水)8:50～受付を開始します。(時間厳守)

☆会場：イングリッシュガーデンゴルフクラブ(会費10,000円ボール代別)

・月曜ゴルフ教室 ① 9:30～11:00 ②11:00～12:30

・木曜ゴルフ教室 ① 9:30～11:00 ②11:00～12:30

③13:30～15:00

・金曜ゴルフ教室 ①19:00～20:30 ②20:30～22:00

・土曜ゴルフ教室 ①13:30～15:00 ②15:00～16:30

☆会場：日進東山ゴルフセンター(会費8,000円・ボール代別)

・火曜ゴルフ教室 ① 9:00～10:30 ②10:30～12:00

・土曜ゴルフ教室 ①15:00～16:30 ②16:30～18:00

☆会場：ゴルフパートナー和合練習場(会費10,000円ボール代別)

・日曜ゴルフ教室 ①13:00～14:00 ②14:15～15:15

▼申込み・問合せ先 にっしんスポーツクラブ事務局

開所日時 火曜日～金曜日の9:00～16:00

場所 日進市スポーツセンター内

連絡先 TEL/FAX 0561-57-7710

▼各講座、年会費(保険料+事務手数料)が入会時に必要となります。

大人(市内)3,000円、(市外)3,300円、子ども(中学生以下)1,500円

ホームページもご覧ください!!

にっしんスポーツクラブ

検索



※この情報誌に掲載されている全ての講座・イベントは、新型コロナウイルス感染拡大の影響により変更・中止する場合があります。

文化協会協力講座

☎ 市民会館
☎ 0561-72-0955

講座名	〔文化協会協力講座〕書道に親しむ	
ミニガイド	書の美しさ、良さを感じながら筆を使って表現する楽しさを一緒に学び、あなたの作品を作りましょう。是非お友達を誘ってご参加ください。	
曜日	金	
期間(回数)	10/21~11/11(全4回)	
時間	10:00~12:00	
対象・定員	一般・20名	
受講料	1,200円	
教材費	300円(カレンダー代等)	
持ち物	書道用具一式	
学習プログラム	10/21	漢字(楷書)・細字①
	10/28	漢字(行書)・細字②
	11/ 4	漢字(草書)・近代詩文
	11/11	かな漢字まじりのカレンダー作り
講師	日進市文化協会 書道連盟所属 鬼頭 春苑	
会場	日進市民会館 2階 会議室	

〈文化協会協力講座の申込み方法〉

- 申込にあたって
- ・官製ハガキに必要事項を記入し、お申し込みください。
 - ・受講に先立ち、受講料等の入金手続きにご来館いただく必要があります。
 - ・受講希望者が5人に満たない場合は開講を見合わせる場合があります。
 - ・文化協会協力講座は、日進アシスト株式会社(指定管理者)が運営します。

- 受講資格
- ・どなたでもご参加いただけます。ただし、抽選の場合は市内在住、在勤、在学者を優先させていただきます。
 - ・プログラム中の「対象・定員」欄にある“一般”とは15歳以上(中学生を除く)の方。

- 申込締切 9月13日(火)必着
定員に満たない講座は、締め切り日以降も電話にて受け付けますのでお問合せください。

- 結果発送 9月20日(火)予定

(表)	63円	470-0115 日進市市民会館 宛	(裏)	①希望講座名 ②氏名(ふりがな) ③性別 ④年齢 ⑤郵便番号・住所 ⑥電話番号 (自宅・携帯とも) ⑦在勤、在学の方は 会社名または学校名
-----	-----	--------------------------	-----	---

※消せるボールペンでの記入は印刷時にトラブルとなるため
ご注意ください。

にっしん陶芸教室〔休館日：月曜日 祝日・振替休日に 当たる場合は開館〕

☎ ふれあい工房
☎ 0561-74-0816

ふれあい工房では、毎月、陶芸教室を開催しています。初めての方でも講師が親切・丁寧に指導いたしますので、安心してご参加ください。また、経験者用に電動ろくろ(12台限定)の用意もごございます。

	区分	作陶(10時~15時)	釉薬付け(10時~12時)	受付開始日
9月度	A 教室	9月10日(土)	9月24日(土)	9月 1日(木)
	B 教室	9月13日(火)	9月27日(火)	
10月度	A 教室	10月 8日(土)	10月22日(土)	10月 1日(土)
	B 教室	10月 9日(日)	10月23日(日)	
11月度	A 教室	11月 6日(日)	11月20日(日)	11月 1日(火)
	B 教室	11月 8日(火)	11月22日(火)	

※上記日程は、都合により変更する場合があります。予めご了承ください。

場 所 ふれあい工房(岩崎町六坊乙9番地の1) 参加費 1教室につき、お1人様1,500円
定 員 各教室28名(先着順) (粘土2kg・釉薬・焼成代込み)
対 象 市内在住・在勤の方。 持ち物 エプロン、弁当(作陶日のみ)
(市外の方は、受付開始日翌日以降に空きがあれば受付いたします) その他 電動ろくろ希望者は申し込み時に確認してください。

【申込方法】 受付開始日に限り、午前9時から、ふれあい工房にて電話(0561)74-0816のみで受け付けます。
なお、翌日以降は、ふれあい工房にて直接又は電話で受け付けます。

※申込み後にキャンセルされる場合は、必ずふれあい工房へ連絡をお願いします。

あなたの“情熱”
お待ちしております

日進進進 2022 展

開催要項

essential points

応募期間

令和4年8月1日(月)～8月31日(水)

※土・日・祝は除く

開催期間

令和4年9月21日(水)～25日(日)

午前10時～午後5時 ※ただし、25日は午後3時30分まで

会場

日進市民会館

小ホール・展示ホール 他

部門 ■日本画 ■洋画 ■工芸・彫塑 ■書 ■写真

『にっしん子どもアート展』も同時開催します。

問合せ

日進市教育委員会 生涯学習課 電話 (0561) 73-4190 (直通)

文化協会の催し

にっしん市民まつり 第43回 にっしん文化祭

…………… テーマ:「^{つたえる}伝」～そして次世代へ～ ……………

作品展示、舞台発表、催し物など、内容盛りだくさんの2日間です。文化を満喫できるこの機会に、ぜひお越しください。

日時 11月19日(土) 9:40～17:00 20日(日) 10:00～16:00

会場 市民会館

舞台催し物(大ホール)

11月19日(土)

- オープニングセレモニー
9:40～
- 歌謡発表会
10:00～(歌謡)
- アトラクション
時間、内容は未定です。

11月20日(日)

- 芸能発表会
10:00～(民謡・邦楽・洋謡など)

●文化活動についてのお問合せ

日進市文化協会 場所:市民会館内協会事務局 連絡先:TEL・FAX 0561-72-6766
毎週火～金曜 午前9時～正午・午後1時～3時 ※ただし第1木曜は第1土曜に変更。

展示(1階～3階)

文化協会各連盟による作品展示

生け花・手工芸・書・盆栽・写真・絵画・陶芸

体験コーナー

いけ花体験・アートフラワー・編み物・和紙ちぎり絵・
カレンダーに言葉や絵を筆で書く・アニバーサリー写真・
アクリル画体験・民謡・フラダンス・素焼きの陶器に絵付け

※内容は昨年度の実施内容です。

茶席(有料)



表紙のデザインは名古屋学芸大学メディア造形学部デザイン学科3年
大友えりかさんのデザインを採用しています。



NUAS
名古屋学芸大学

〒470-0196 愛知県日進市岩崎町竹ノ山57
代表 Tel.0561-75-2955 Fax.0561-75-2922
URL.http://www.nuas.ac.jp/ (携帯電話からもアクセス可能)

〈制作コンセプト〉新しい場所や分野に向かって旅立つイメージのイラストを制作しました。キャラクターがいる場所には、様々な年齢や容姿をした人がすれちがっており、これからどんな未来が待っているのかワクワクするような世界観にしました。

PLAN 2022
秋号

編集・発行/日進市教育委員会生涯学習課
〒470-0192 日進市蟹甲町池下 268 番地 TEL 0561-73-7111

